

姫路市の図書館

平成31(令和元)年度
(2019年度)

姫路市立城内図書館

姫路市の図書館

平成31(令和元)年度
(2019年度)

姫路市立城内図書館

目 次

1	沿革	1
2	施設	10
(1)	城内図書館	10
(2)	網干分館	15
(3)	花北分館	18
(4)	飾磨分館	20
(5)	東光分館	23
(6)	白浜分館	25
(7)	安室分館	27
(8)	青山分館	29
(9)	広畑分館	31
(10)	手柄分館	35
(11)	東分館	37
(12)	安富分館	39
(13)	香寺分館	42
(14)	夢前分館	44
(15)	家島分館	46
3	利用案内	48
4	組織	49
(1)	図書館組織図・事務分掌	49
(2)	職員配置	50
(3)	図書館協議会委員名簿	51
5	予算	52
6	資料統計	53
(1)	年度別蔵書数	53
(2)	請求記号別蔵書数	55
(3)	図書受入冊数一覧表	57
(4)	館別除籍冊数内訳	58
(5)	リサイクル	59
(6)	視聴覚資料統計	59
(7)	視聴覚資料分類別所蔵数	60
(8)	磁気ディスク一覧表	61
(9)	新聞・官報一覧表(購入分)	62
(10)	雑誌一覧表(購入分)	63
(11)	雑誌一覧表(寄贈分)	69
(12)	雑誌一覧表(保存分)	70

7	利用統計	7 1
(1)	年度別貸出冊数	7 1
(2)	貸出人員	7 3
(3)	貸出冊数	7 5
(4)	登録者数	7 7
(5)	年齢別登録者数	7 9
(6)	自動車文庫一覧表	8 0
(7)	レファレンスサービス	8 1
(8)	受取館別予約（リクエスト）数	8 2
(9)	インターネットアクセス件数及び予約件数	8 2
(10)	相互貸借	8 3
(11)	レファレンス協同データベース登録件数・アクセス件数	8 3
(12)	コピーサービス	8 3
(13)	データベース利用件数	8 3
(14)	視聴覚コーナー利用統計	8 4
(15)	障害者サービス	8 4
(16)	誘導統計	8 4
(17)	会議室・ホールの利用	8 6
(18)	図書館サービス網	8 7
8	図書館活動	8 8
(1)	講座・講演会・行事	8 8
(2)	展示	8 9
(3)	映画会等	9 8
(4)	こどものつどい（おはなし会・えほんのじかん）	9 9
(5)	読書会	1 0 0
(6)	一日図書館員	1 0 0
(7)	トライやる・ウィーク	1 0 0
(8)	学生実習・インターンシップ	1 0 0
(9)	講師派遣・研修受入	1 0 1
(10)	子ども文庫一覧表	1 0 1
(11)	学校派遣おはなし会実施状況	1 0 2
(12)	見学	1 0 3
(13)	団体貸出	1 0 6
9	図書館情報システム	1 1 9
1 0	関係例規等	1 2 0
(1)	姫路市立図書館条例	1 2 0
(2)	姫路市立図書館条例施行規則	1 2 5
(3)	姫路市立図書館図書資料等の複写に関する規則	1 3 0
(4)	姫路市立図書館資料収集方針	1 3 2
(5)	姫路市立図書館寄贈資料取り扱い規程	1 3 4
(6)	姫路市立図書館資料の除籍等に関する基準	1 3 5

1 沿革

《戦前 ～私立図書館時代～》

明治28年頃（1895年頃）

春山文庫建設

国学者・春山弟彦、自邸内に書庫を建設。篤志者に閲覧させたのをもって姫路市図書館の始まりとする。

明治38年（1905年）

春山文庫閉鎖

春山弟彦死去により春山文庫を閉鎖。

明治40年（1907年）

11. 西小学校に図書館設置

姫路市立西小学校校長・岩谷榮太郎が知事から賞与金五十円を受け、記念図書館の付設を企画し図書購入して、校内に図書館設置。

明治41年（1908年）

姫路文庫開設

姫路市立西小学校廃校に伴い、購入図書を一民家に移し、「姫路文庫」と名づける。

明治45年（1912年）

3. 図書館本館工事着手

図書館本館建築工事に着手。

7. 図書館竣工

総社境内に図書館新築落成。春山文庫の蔵書の大部分も移される。「姫路図書館」と命名し、開館式を行う。

大正元年（1912年）

8.11 姫路図書館開館

姫路図書館が開館。初代館長は関口存啓。

大正3年（1914年）

姫路図書館が教育奨励会の経営に移行

姫路図書館が私立姫路教育奨励会（姫路市役所内）の経営となる。教育奨励会員は無料閲覧可（年会費三十銭）。閲覧人員 25,000人（開館以後4年間）。

大正6年度（1917年度）

蔵書数約 8,000 冊 閲覧人員 12,000 人余。

昭和15年度（1940年度）

蔵書数 17,936 冊 経費予算 2,480 円 館長 岩谷榮太郎。

《戦後 ～市立図書館～》

昭和22年（1947年）

7.15 市立図書館開館

本町 68 番地（姫路城内）元兵舎、姫路英語学校校舎の階上約 47 坪に自由接架式、無料閲覧、蔵書約 1,000 冊、閲覧席 48 席、職員 3 名で開館。（年度末蔵書 2,014 冊、利用人員 9,416 人）。

昭和23年（1948年）

2.15 県知事認可

名称「姫路市立図書館」。

7.15 図書館の独立

姫路英語学校の移転により、当館は独立の館舎となり、新たに特別図書室、館長室、事務室を設け閲覧席を 60 席に拡張。使用建物坪数約 84 坪。

9.1 巡回文庫開始

市内小中学校に巡回文庫開設。

昭和24年（1949年）

10.8 改修移転

姫路城内（三の丸居城跡）の元兵舎を図書館として使用することになり改修移転。工事費 307,065 円。使用建物坪数 222 坪。

11.29 巡回文庫拡張

市内の青年団に対し巡回文庫開設。

昭和25年（1950年）

6.3 別館開館

利用者激増により隣接の姫路英語学校校舎を接収し、別館として使用。使用建物坪数約 302 坪。

7.5 図書館協議会総会・大会挙行

第2回兵庫県図書館協議会総会・大会を姫路市公会堂にて実施。

9.7 図書館設置条例公布

図書館法の制定に伴い「姫路市立図書館設置条例」を制定公布。

昭和26年(1951年)	10.20 館報の創刊	館報「しろかげ」創刊。
昭和27年(1952年)	7.15 目録刊行	「姫路市立図書館蔵書目録第1巻」刊行。
	3.14 規則制定	「姫路市立図書館運営規則」制定公布。
	4.4 規則制定	「姫路市立図書館処務規則」制定公布。
	5.1 図書館の館外貸出開始	運営規則に基づき、カードシステムによる図書館の館外貸出を開始。
	5.6 神戸 A.C.C. 姫路分館発足	開館当初から当館に併設していた C.I.E.(連合軍司令部民間情報教育局) 図書館姫路分館が、神戸 A.C.C.(神戸アメリカ文化センター) 姫路分館と改称して発足。
	8.1 レファレンス・サービス開始	図書室にレファレンス・デスクを設け、レファレンス・サービスを開始。
昭和28年(1953年)	11.3 館報入選	日本図書館協会主催全国図書館報コンクールにおいて館報「しろかげ」入選。
昭和29年(1954年)	3.30 新築工事5カ年計画議決	手柄山における図書館新築工事5カ年計画について予算案とともに議決。
昭和30年(1955年)	10.15 手柄山図書館1号館西側完成	手柄山図書館、新築第一期工事完成。工事費5,817,000円。141坪(1号館西側)。
	12.19 児童室開館	手柄山図書館(1号館西側)に児童図書室、図書1,800冊で開館。
昭和31年(1956年)	6.15 手柄山図書館1号館東側完成	手柄山図書館、新築第二期工事完成。工事費4,075,000円。102坪(1号館東側)。
	7.21 文芸図書室等開館	手柄山図書館(1号館東側)に文芸図書室、集会室開館。
昭和32年(1957年)	1.6 感謝状の受贈	財団法人社会教育協会より、社会教育功労団体として感謝状が贈呈された。
	10.20 手柄山図書館2号館完成	手柄山図書館、新築第三期工事完成。工事費9,528,000円。240坪(2号館)。
	11.28 第一・第二図書室開館	城内の図書館から手柄山図書館へ図書を移館し、手柄山図書館に第一・第二図書室開館。
	12.28 本館の決定	手柄山図書館を本館とし、従前の城内の図書館を城内分館とする。
昭和34年(1959年)	12.21 自動車文庫開設 神戸 A.C.C. 姫路分館廃止	「しろかげ号」により周辺地域に対するサービス開始。 神戸 A.C.C.(神戸アメリカ文化センター) 姫路分館廃止。在来の図書の寄贈を受ける。
昭和37年(1962年)	3. 手柄山図書館3号館完成	手柄山図書館、新築第四期工事完成。工事費7,783,000円。243坪(3号館)。
	4.13 手柄山図書館竣工式挙行	全館(1号館、2号館、3号館)の竣工式挙行。
昭和40年(1965年)	1.27 特許公報の受贈	特許庁より特許公報類の受贈決定。地方閲覧所開設。(平成2年(1990年)廃止)
	12.20 図書館史刊行	「姫路市立図書館15年史」刊行。
	11.15 城内分館廃止	城内分館を廃止。建物の老朽化による。

昭和41年（1966年）		
4.1	市史編纂事務引継	市史編纂事務を企画課から引継ぐ。
7.1	西部仮分館開館	網干公民館の一部を仮分館として西部分館開館。
9.5	西部分館新築工事着工	西部分館新築工事着工。
昭和42年（1967年）		
1.5	西部分館開館	西部分館開館。工事費 3,100,000 円。約 155 ㎡。西部仮分館閉鎖。
6.1	複写サービス開始	本館（手柄山図書館）で複写サービス開始。
昭和46年（1971年）		
10.28	本館書庫建設工事着工	本館（手柄山図書館）書庫建設工事着工。
昭和47年（1972年）		
4.12	本館書庫完工	本館（手柄山図書館）書庫建設工事完了。
昭和50年（1975年）		
6.	自動車文庫増車	自動車文庫用自動車「しろかげ2号」増車。
昭和51年（1976年）		
3.3	出張文庫開設	市民会館に出張文庫開設。 （昭和56年（1981年）市民活動部へ移管）
昭和54年（1979年）		
3.3	郷土資料目録刊行	「姫路市立図書館郷土資料目録第1集」刊行。
昭和55年（1980年）		
4.1	市史編纂事務の移管	市史編纂事務を教育委員会市史編集担当に移管。
昭和58年（1983年）		
10.14	図書館計画委託	中央図書館建設基本構想策定のため日本図書館協会に「姫路市の図書館計画」を委託。
11.18	花北分館開館準備	花北分館開館のため姫路花の北モール内において改装工事着手。
昭和59年（1984年）		
3.25	図書館計画誕生	日本図書館協会に委託していた「姫路市の図書館計画」完成。地域に密着した図書館サービス網の拡充を図る計画等が誕生。
4.1	花北分館開館	花北分館開館。
4.1	建設協議会設置	姫路市図書館建設協議会を設置。具体的な建設計画を協議。
12.24	図書館計画意見書提出	姫路市図書館建設協議会、市長へ「姫路市の図書館計画」に対する意見書を提出。
昭和60年（1985年）		
12.26	飾磨分館建設工事着工	飾磨分館建設工事着工。
昭和61年（1986年）		
4.1	建設準備室開設	教育委員会に図書館建設準備室開設。（昭和63年（1988年）日本城郭研究センター開設準備室に改称）
5.26	中央図書館建設構想発表	本町拘置所跡地に中央図書館建設構想を発表。文化庁・大蔵省と協議を開始。
7.30	東光分館建設工事着工	東光分館建設工事着工（東公民館との複合施設）。

昭和62年(1987年)		
1.	図書館併設計画発表	文化庁と協議の結果、本町拘置所跡地での図書館単独建設は不可能なため、日本城郭研究センターに図書館を併設する計画発表。
2.3	安室分館建設工事着工	安室分館建設工事着工。
3.28	東光分館開館	東光分館開館。
3.31	飾磨分館開館	飾磨分館開館。
5.15	播但図書館連絡協議会相互貸借開始	播但図書館連絡協議会内で相互貸借サービスを開始。
12.18	白浜分館建設工事着工	白浜分館建設工事着工(白浜支所との複合施設)。
昭和63年(1988年)		
4.12	日本城郭研究センター建設許可	文化庁より日本城郭研究センターの建設が許可される。
9.29	日本城郭研究センター建設工事着工	日本城郭研究センター建設工事着工。
10.1	白浜分館開館	白浜分館開館。
11.1	安室分館開館	安室分館開館。
平成元年(1989年)		
12.25	網干分館建設工事着工	網干分館建設工事着工。
平成2年(1990年)		
1.5	移転による休館	日本城郭研究センターへの移転準備のため本館(手柄山図書館)休館。
4.1	城内図書館開設	日本城郭研究センター(城郭研究室、市史編集室との複合施設)1階に姫路市立城内図書館開館(城内図書館の本館決定と手柄山図書館の廃館)。西部分館を除く5分館とのコンピューター・オンライン化、視聴覚コーナーの開設、開館時間を午前10時から午後6時までに変更、祝日開館(5月3日~5日、11月3日)、7月・8月の開館時間を9時30分に繰上げ、障害者サービスの実施など市民サービスを拡充。姫路市立図書館協議会発足。
6.25	青山分館建設工事着工	青山分館建設工事着工(青山公民館との複合施設)。
平成3年(1991年)		
3.4	西部分館休館	網干分館への移転準備のため西部分館休館。
4.1	西部分館廃館	西部分館廃館。
4.2	網干分館開館	網干分館開館。
4.12	青山分館開館	青山分館開館。
12.1	海外姉妹図書コーナー開設	城内図書館に海外姉妹都市・姉妹提携都市(6箇所)から送られてきた図書(414冊)を集めた「海外姉妹図書コーナー」を開設。
平成4年(1992年)		
1.10	利用者端末設置	城内図書館及び7分館に利用者端末設置、利用者によるオンライン検索サービス開始。
3.26	広畑分館建設工事着工	旧広畑支所跡地に広畑分館建設工事着工。
平成5年(1993年)		
4.1	夜間開館開始	城内図書館で4月から10月の毎週金曜日に開館時間を午後8時まで延長。

	7.2 手柄分館建設 工事着工	手柄分館建設工事着工（手柄公民館との複合施設）。
平成6年（1994年）		
	4.1 広畑分館開館	広畑分館開館。
	4.1 手柄分館開館	手柄分館開館。
	4.1 市内大学図書館 との相互貸借	姫路獨協大学附属図書館との間で相互貸借開始。
	9.1 市内大学図書館 との相互検索	姫路獨協大学附属図書館との間でパソコン通信による相互検索サービス開始。
平成7年（1995年）		
	9.1 図書館情報シス テムの機器更新	城内図書館に設置している図書館情報システムのホストコンピューター及び各分館（広畑・手柄を除く）のオフィスプロセッサと端末を更新し、機能の充実を図る。
平成8年（1996年）		
	4.1 西播磨テクノ 相互貸借開始	西播磨テクノポリス圏内（4市10町）の図書館、公民館図書室の間で相互貸借サービスを開始。
	4.23 図書館情報シス テムの機能充実	図書館情報システムのバージョンアップ（各種プログラムの入替え及び改造と図書データ・検索ファイルの再構築）を図る。
	5.7 利用者端末更新	城内図書館及び9分館の利用者端末を更新し、機能の充実を図る。
	7.12 東分館建設工事 着工	JR御着駅前に東分館建設工事着工（東保健福祉サービスセンターとの複合施設）。
	8.8 一日図書館員を 実施	市内の小学生（4・5・6年生）を対象に読書普及および広報活動の一環として一日図書館員を実施（以後毎年実施）。
平成9年（1997年）		
	4.1 分館複写サービ ス開始	各分館に複写機を設置し、複写サービスを開始。
	4.10 東分館開館	東分館開館。
	4.～ 通信回線の	城内図書館設置の図書館情報システムのホストコンピューターと各分館を結ぶ通信回線をデジタル化し、処理のスピードアップを図る。
	5. デジタル化	
平成10年（1998年）		
	2.2 システムの一部 変更	郵便番号7桁化に伴うプログラムの変更を行う。
	10.3 自動車文庫車の 車両更新	昭和61年度に導入した自動車文庫車（しろかげ号）の老朽化に伴い、新しい車両に入替え。
	11. トライやる・ウィ ークで中学生受 入れ	兵庫県教育委員会が全国で初めて実施したトライやる・ウィークに協力して、市内の中学2年生を城内図書館及び各分館で受入れ（以後毎年実施）。
平成11年（1999年）		
	5.17 図書館ホームペ ージ開設	インターネット上に図書館からの情報提供の窓口としてホームページを開設。
平成12年（2000年）		
	4.17 図書館情報シス テムの機器更新	城内図書館に設置している図書館情報システムのホストコンピューターを蔵書公開対応タイプに変更するとともに各分館の業務用端末を更新し、機能の充実を図る。
	11.1 インターネット による蔵書公開 開始	図書館ホームページ上で図書館資料の蔵書データを公開。
平成13年（2001年）		
	4.1 祝日開館の拡充	城内図書館で体育の日及び成人の日を開館。

4.1	貸出冊数の変更	貸出冊数を4冊から6冊に変更。
4.20	利用者端末更新	全館の利用者端末を更新（城内図書館の6台のうち4台にキーボードタイプを導入）。
6.1	分館の開館時間を変更	花北分館を除く9分館で開館時間を午前10時から午後6時までに変更。
平成14年（2002年）		
4.20	よちよち文庫コーナー開設	城内図書館及び各分館に乳幼児対象の絵本コーナーの設置。
11.13	申請書ダウンロード運用開始	姫路市が進めている電子市役所サービスの一環として貸出券申込書及びリクエストカードのダウンロードサービスを開始。
12.1	視聴覚コーナー休止	機器の老朽化による故障及びレーザーディスクからDVDへの移行等の状況変化のため、視聴覚コーナーを休止。
平成15年（2003年）		
1.5	館内全面禁煙の実施	タバコの受動喫煙による健康被害を防止するため、城内図書館内を全面禁煙とする。
1.5	点字図書コーナー新設	点訳ボランティアの協力により、よちよち絵本の点訳版を全館に配置。また、一般成人向け点訳図書を城内図書館に配置する。
4.1	図書館開館日の拡大	ハッピーマンデーの趣旨を生かすため、土・日・月曜日が祝日又は休日となる場合は全て開館とし、火曜日のみを振替休日とする（花北分館を除く）。
4.1	館内整理日の変更	館内整理日を従来の月末から第3木曜日に変更。
4.1	おはなし室を移転新設	おはなしコーナーを旧視聴覚コーナーに移転し、おはなし室として開設。同時にじゅうたんコーナーを親子のおはなしコーナーとして再整備。
4.23	文部科学大臣より表彰	子どもの読書活動優秀実践図書館として、文部科学大臣より表彰を受ける。
4.14	駅前市役所内に図書予約コーナー開設	山陽デパート3階に新設された『駅前市役所』に、図書の予約、貸出、返却及び貸出券登録を行う『図書予約コーナー』を開設。
5.1	DVDコーナー設置	DVD鑑賞のスペースとして城内図書館の一角にDVD装置3台を設置し、DVDコーナーとする。
平成16年（2004年）		
4.1	図書館の全館禁煙実施	図書館の禁煙対象を全分館に拡大。
5.21 ~28	雑誌リサイクル実施	全館で除籍雑誌の無償配布を実施。
6.17	子ども読書活動推進計画の策定	『子どもの読書活動の推進に関する法律』の施行を受け、『姫路市子ども読書活動推進本部』及び『姫路市子ども読書活動推進懇話会』を設置（H15.11.13）し、『姫路市子ども読書活動推進計画』を策定。
10.22	一般図書のリサイクル実施	城内図書館において除籍図書（一般書）の無償配布を実施（城内図書館ロビーに専用書架設置）。
平成17年（2005年）		
4.1	資料複写料金改定	資料複写料金を20円から10円に改定。
4.1	資料手入時期の変更	春季資料手入期間を4月から3月に変更。
10.12	図書館情報システムの機器更新	図書館情報システムをクライアントサーバー方式に変更するとともに、城内及び分館の利用者端末を増設。インターネット予約を開始。

平成18年(2006年)		
2.28	通信回線の光ファイバー化	全庁的な地域公共ネットワーク整備の一環として、図書館システムの通信回線が光ファイバー化される。
3.27	合併により4分館増	合併により安富・香寺・夢前・家島町の4町図書館が姫路市分館となる。
4.1	市民開放端末の設置	城内図書館及び分館に市民開放端末を設置。
平成19年(2007年)		
2.16	家島分館のシステム統合	家島分館の図書館情報システムを統合。
12.1	開館時間の変更	城内図書館の開館時間を午後7時までに変更(4月から10月の毎週金曜日についても午後7時までに変更)。
平成20年(2008年)		
3.14	香寺分館のシステム統合	香寺分館の図書館情報システムを統合。
12.24	自動車文庫車の車両更新	平成10年度に更新した自動車文庫車(しろかげ号)の老朽化に伴い、新しい車両に入替え。
平成21年(2009年)		
3.14	夢前分館のシステム統合	夢前分館の図書館情報システムを統合。
10.16	書庫禁帯出図書の見直し	城内図書館所蔵の書庫禁帯出図書の見直しを実施し、約2万冊を貸出可能にした。
平成22年(2010年)		
3.16	安富分館のシステム統合	安富分館の図書館情報システムを統合。
9.1	拡大読書器の設置	城内図書館に拡大読書器を設置。
10.8	図書館情報システムの機器更新	図書館情報システムの機器を更新し、ハンディ端末、予約かごシステムを導入。
10.27	図書館子どもフェスティバルの開催	姫路市子ども読書活動推進計画の一環として、子どもを対象とした図書館子どもフェスティバルを開催。中学生までの子どもを対象に貸出バッグの配布を開始。
平成23年(2011年)		
3.28	「姫路市子ども読書活動推進計画」(第2次)の策定	国および県の動向、前計画の成果と課題等を踏まえて計画を改定し、「姫路市子ども読書活動推進計画」(第2次)を策定。
10.6	新・家島分館建設工事着工	新・家島分館建設工事着工(新・家島事務所他との複合施設)。
10.30	図書館子どもフェスティバルの開催	子どもを対象とした図書館子どもフェスティバルを開催。
11.3	フェスティバルの開催	
11.5	開催	
平成24年(2012年)		
9.24	香寺分館改修工事のため休館	香寺分館改修工事のため休館。
11.5		
10.1	青山分館改修工事のため休館	青山分館改修工事のため休館。
10.31		

平成25年(2013年)		
2.1	新・家島分館開館	新・家島分館開館(新・家島事務所他との複合施設)。
9.23	安室分館改修	安室分館改修工事のため休館。
～	工事のため休館	
11.5		
平成26年(2014年)		
7.1	飾磨分館改修	飾磨分館改修工事のため休館。
～	工事のため休館	
3.19		
11.1	ビジネス支援	城内図書館でビジネス支援サービス開始。
～	サービス開始	
平成27年(2015年)		
2.12	姫路市映像アー	姫路市映像アーカイブスを視聴開始。
～	カイブス設置	
3.24	新・夢前分館開館	新・夢前分館開館(夢前事務所他との複合施設)。
6.29	網干分館改修	網干分館改修工事のため休館。
～	工事のため休館	
3.17		
7.1	医療健康情報	城内図書館で医療健康情報サービス開始。
～	サービス開始	
11.1	播磨圏域連携中	播磨圏域連携中枢都市圏7市8町(平成28年4月1日より赤穂
～	枢都市圏の図書	市を加えた8市8町)の図書館による相互利用を開始。
	館相互利用開始	
平成28年(2016年)		
2.29	図書館情報シス	図書館情報システムを更新し、クラウドにシステムを移行。貸出
～3.17	テムの機器更新	延長システムを導入。
3.24	「姫路市子ども	保護者アンケートを実施し、市民意見(パブリック・コメント)
	読書活動推進計	を取り入れながら、情勢の変化を踏まえて「姫路市子ども読書活
	画」(第3次)の	動推進計画」(第3次)を策定。
	策定	
4.1	花北分館建替	花北分館建替工事のため休館。
～	工事のため休館	
4.23	文部科学大臣よ	子どもの読書活動優秀実践図書館として、2度目の文部科学大臣
	り表彰	表彰を受ける。
6.1	花の北図書サー	花北分館の休館に伴い、花の北市民広場1階に花の北図書サー
	ビスカウンター	ビスカウンターを設置。
	開設	
7.15	郷土資料デジタ	播磨圏域連携中枢都市圏関連事業の一環として、郷土資料デジタ
	ルアーカイブの	ルアーカイブ「はりまふるさとアーカイブ」で姫路市所蔵の古文
	公開	書、絵図、図面等をネット上で公開。
9.1	広畑分館改修	広畑分館改修工事のため休館。
～	工事のため休館	
11.27	マイナンバーカ	マイナンバーカードを利用した図書館サービス(図書の貸出)を
	ードによる図書	開始。
	館利用サービス	
	の開始	

平成29年（2017年）

- 8.1～ **東光分館改修工事のため休館** 東光分館改修工事のため休館。
- 9.1 **広畑分館再オープン** 広畑分館改修工事完了により再オープン。
- 9.1 **ICタグシステム導入** ICタグシステム導入により、盗難防止ゲート、自動貸出機（一部分館除く）を設置。

平成30年（2018年）

- 4.1 **飾磨、網干、広畑、安富分館が指定管理に移行** 飾磨、網干、広畑、安富分館が指定管理に移行する。
- 4.20 **東光分館再オープン** 東光分館改修工事完了により再オープン。
- 7.23 **坊勢図書コーナー開設** 家島群島開発総合センター内に坊勢図書コーナーを設置。

平成31（令和元）年（2019年）

- 2.29 **レファレンス協同データベース企画協力員賞受賞** 国立国会図書館の事業であるレファレンス協同データベースに多数の一般公開の調べ方マニュアルを登録したとして、国立国会図書館長より礼状を受ける。
- 4.13 **新・花北分館開館** 新・花北分館開館（ミラキタシティ花北内に開設）。

参考文献『〔姫路〕百紳士』神田爾郎／編（大正五年）
『姫路市史』播磨史談会／編（大正八年）
『姫路市學事要覧 昭和十五年度』姫路市教育課

2 施設

(1) 城内図書館



名 称	姫路市立城内図書館
所 在 地	〒670-0012 姫路市本町68番地258 (日本城郭研究センター内)
電 話	庶務：079 (289) 4888 奉仕：079 (289) 4883 資料：079 (289) 4882
F A X	窓口：079 (289) 4884 FAX：079 (289) 1896
開 館	平成2年(1990年)4月1日
構 造	鉄筋コンクリート造一部鉄骨造 地上2階・地下1階 (城郭研究室及び市史編集室との複合施設)
建 築 面 積	2,819㎡
延 床 面 積	4,800㎡ (全延床面積 7,500㎡)
敷 地 面 積	8,938㎡
建 設 費	3,086,495千円
主 要 施 設	1F：ブラウジングコーナー、子どもの調べものコーナー、一般開架コーナー、よちよち文庫・すくすく文庫、レファレンスコーナー、よみきかせルーム、おはなしのへや、障害者サービス室、コンピュータ室、事務室ほか 2F：城郭研究室、城郭資料特別閲覧室、特別会議室、大会議室、中会議室、市史編集室、ラウンジほか 地下：一般書庫、子ども文庫書庫、ガレージ、城郭資料保存庫、城郭資料撮影室、埋蔵文化財出土品収蔵庫、中央監視室、電気・機械室ほか

各部屋面積構成表

地 下		1 階		2 階	
名 称	各 部 屋 面積 (㎡)	名 称	各 部 屋 面積 (㎡)	名 称	各 部 屋 面積 (㎡)
書 庫	612.41	開架コーナー・ サービスカウンター	1,174.01	大会議室	235.20
機械室	327.20			中会議室	185.40
埋蔵文化財出土品 収蔵庫	228.67	レファレンスコー ナー	241.88	特別会議室	183.31
				作業室	101.97
子ども文庫書庫	184.26	ブラウジングコー ナー	155.88	城郭資料特別閲覧 室	92.70
城郭資料保存庫	182.01				
電気室	101.61	子どもの調べもの コーナー	81.00	センター館長室	92.70
城郭資料撮影室・ 暗室	96.18			図書館事務室	161.72
地下駐車場	90.50	おはなしのへや	84.32	特別閲覧用城郭資 料庫	70.56
ボイラー室	70.09	障害者サービス室	39.09		
城郭資料復元作業 室	59.33	よみきかせルーム	27.53	城郭研究作業室	47.79
		コンピュータ室	25.68	和 室	43.88
古文書復元作業室	54.03	図書館館長室	21.23	城郭研究室長室	28.22
城郭資料特別収蔵 庫	42.50	よちよち文庫 すくすく文庫	19.15	階段・エレベーター 等 その他	636.95
埋蔵文化財出土品 復元資料置場	39.78	休憩室	17.85		
		職員ロッカー室	13.17		
燻蒸室	34.40	事務室湯沸かし室	4.35		
清掃員控室	20.35	事務室倉庫	3.01		
中央監視室	20.15	喫茶	153.96		
階段・エレベーター 等 その他	713.91	エントランスホー ル・階段 その他	502.52		
地 下 合 計 面 積	2,877.5	1 階 合 計 面 積	2,726.2		

1階平面図

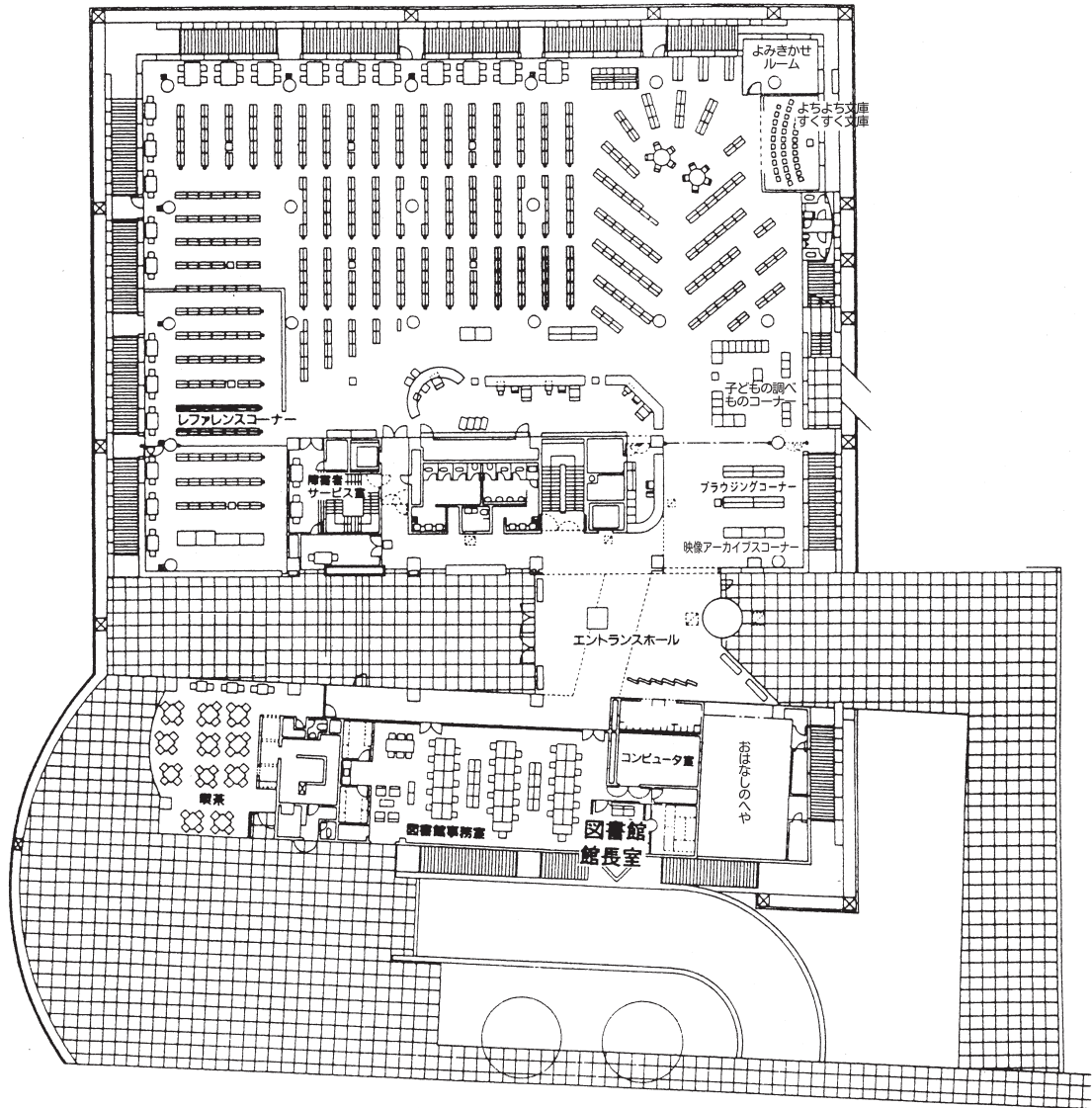

2階平面図

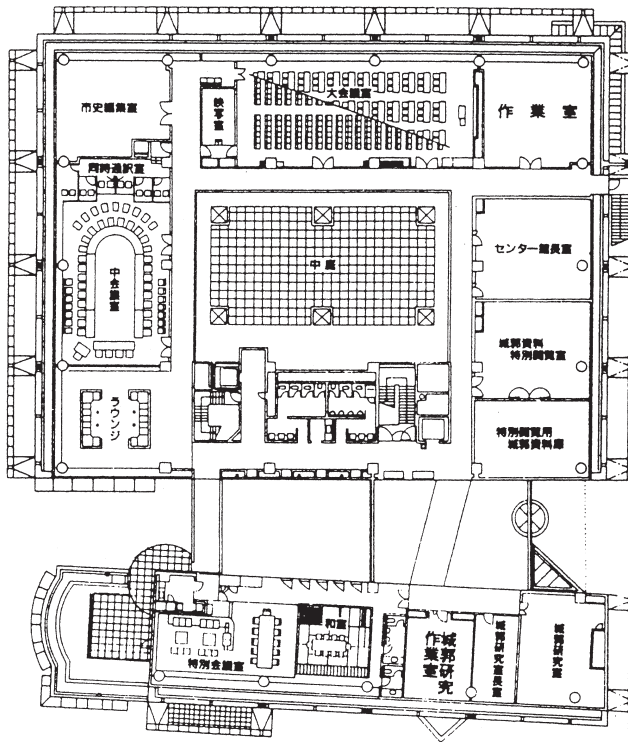

地下平面図

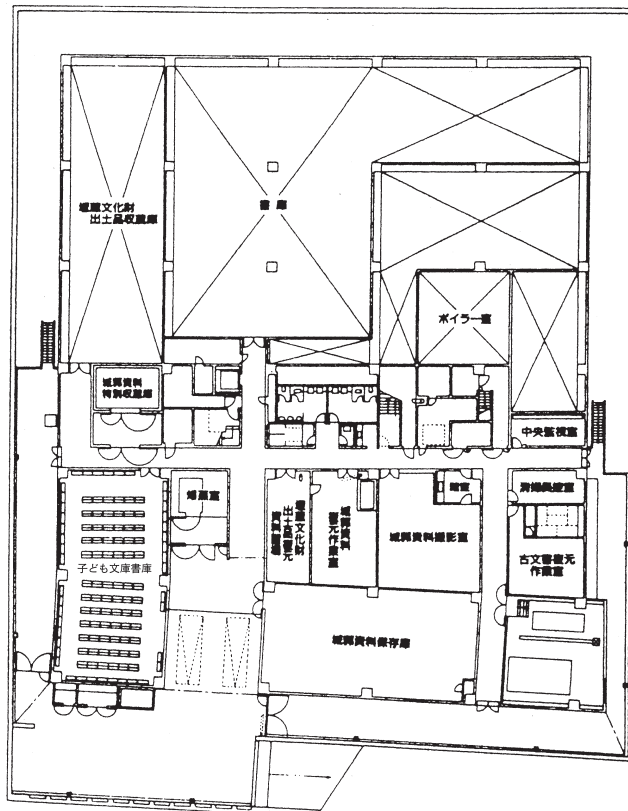

交通案内図

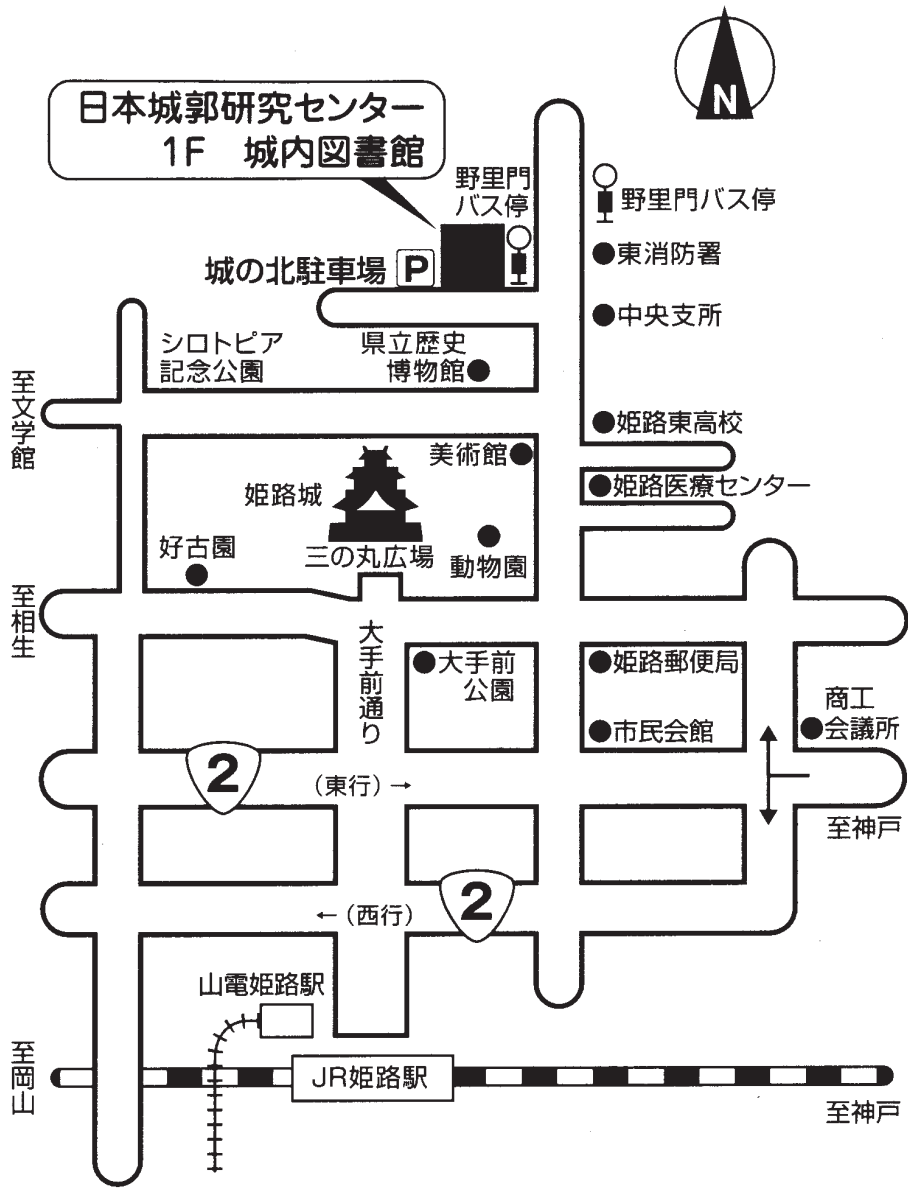

(2) 網干分館



名 称	姫路市立図書館 網干分館	
所 在 地	〒671-1255 姫路市網干区垣内南町1429番地6	
電話/FAX	電 話：079（274）1495	FAX：079（274）4905
開 館	平成3年（1991年）4月2日	
構 造	鉄骨・鉄筋コンクリート造4階建	
建 築 面 積	1,016 m ²	
延 床 面 積	881 m ² （全延床面積 2,980 m ² ）	
敷 地 面 積	1,442 m ²	
建 設 費	836,360千円	
主 要 施 設	<p>1 F：エントランスホール、多目的ホール、駐車場</p> <p>2 F：一般開架コーナー、児童コーナー、読書室、お話し室、 会議室（2室）、事務室</p> <p>3 F：ホール（座席数 255 うち車椅子用2）、楽屋、会議室</p> <p>4 F：映写室ほか</p>	

各部屋面積構成表

階	名 称	面 積 (㎡)		階	名 称	面 積 (㎡)	
		各部屋別	各階合計			各部屋別	各階合計
1 階	駐車場	61.63	878.18	3 階	ホール	455.04	916.54
	エントランスホール	101.58			第3会議室	50.28	
	多目的ホール	331.75			楽屋等	90.35	
	その他	383.22			その他	320.87	
2 階	閲覧室	481.29	946.44	4 階	調音室、映写室、調光室	47.13	239.64
	読書室	44.33			その他	192.51	
	第1会議室	38.94					
	第2会議室	26.35					
	その他	355.53					

1 階平面図

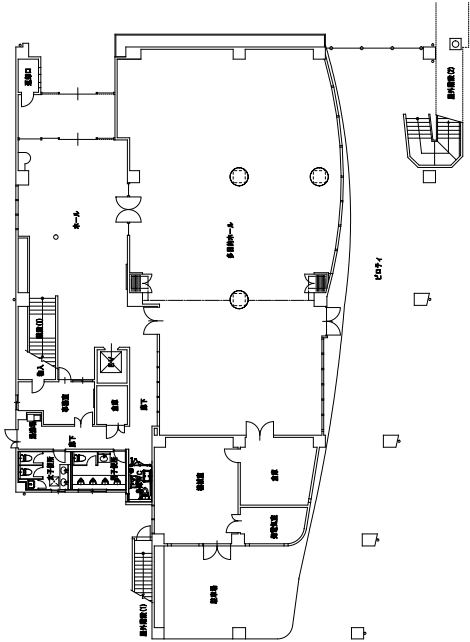

2 階平面図

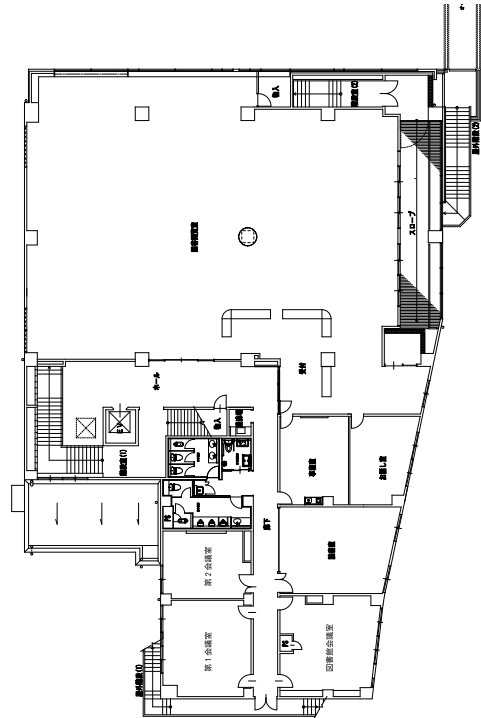

3 階平面図

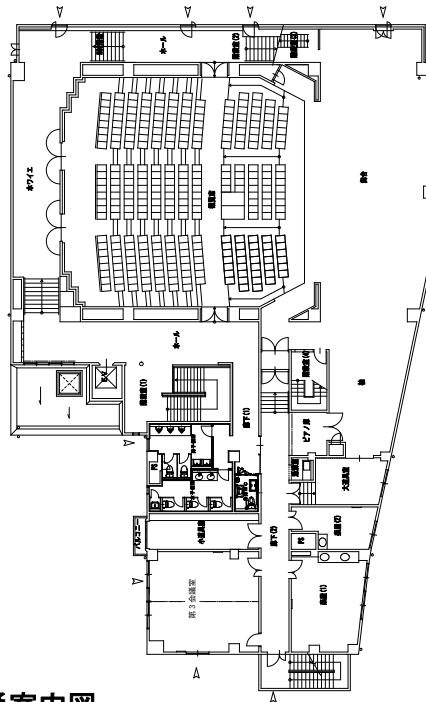

4 階平面図

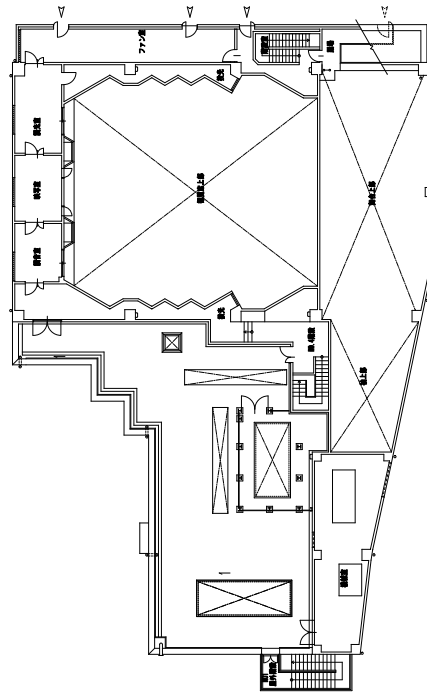

交通案内図

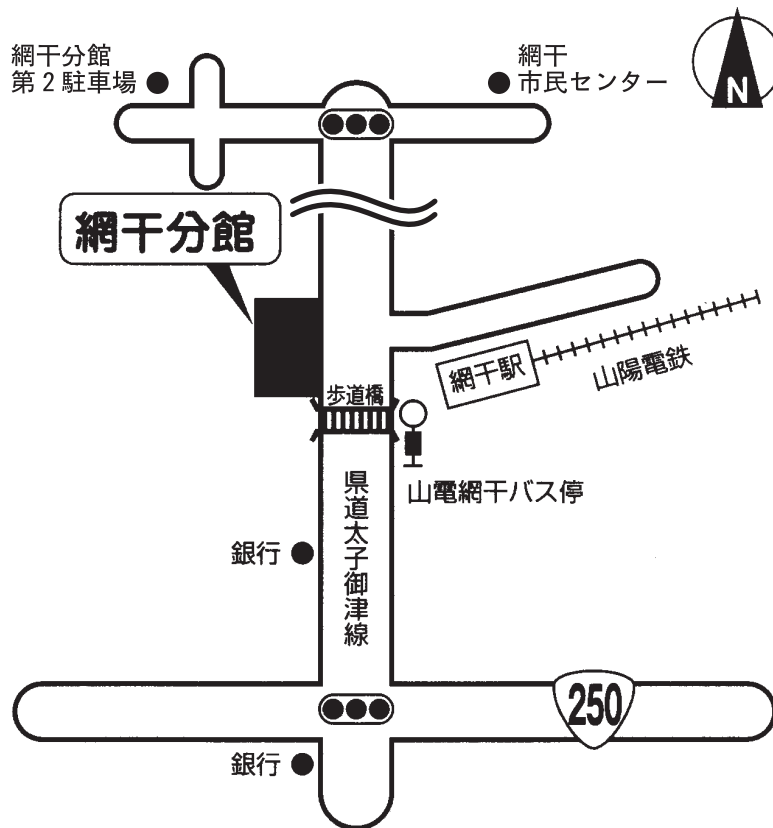

(3) 花北分館



名 称	姫路市立図書館 花北分館		
所 在 地	〒670-0806 姫路市増位新町一丁目24番地		
電話/FAX	079(285)1581		
開 館	平成31年(2019年)4月13日		
構 造	鉄骨造2階建(「ミラキタシティ花北」内)		
建築面積			2,838㎡
延床面積			687㎡
敷地面積			4,353㎡
建設費			352,172千円
主要施設	一般開架コーナー、児童コーナー、お話し室、休憩室、事務室(「ミラキタシティ花北」内)		

施設平面図

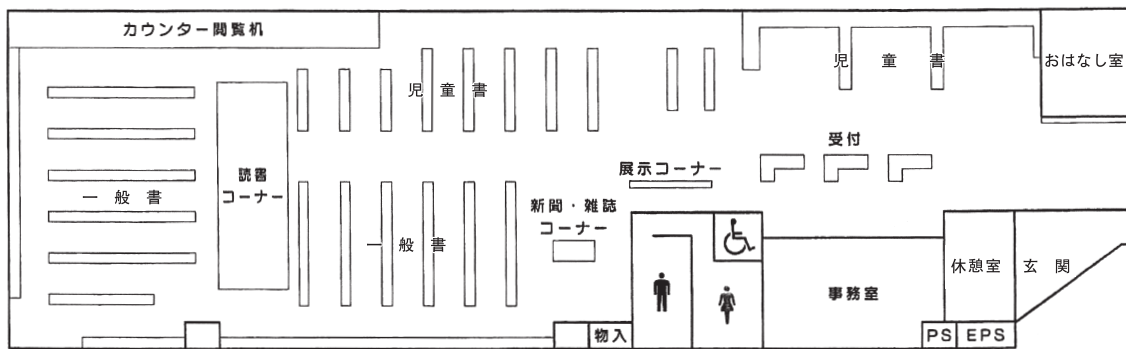

交通案内図

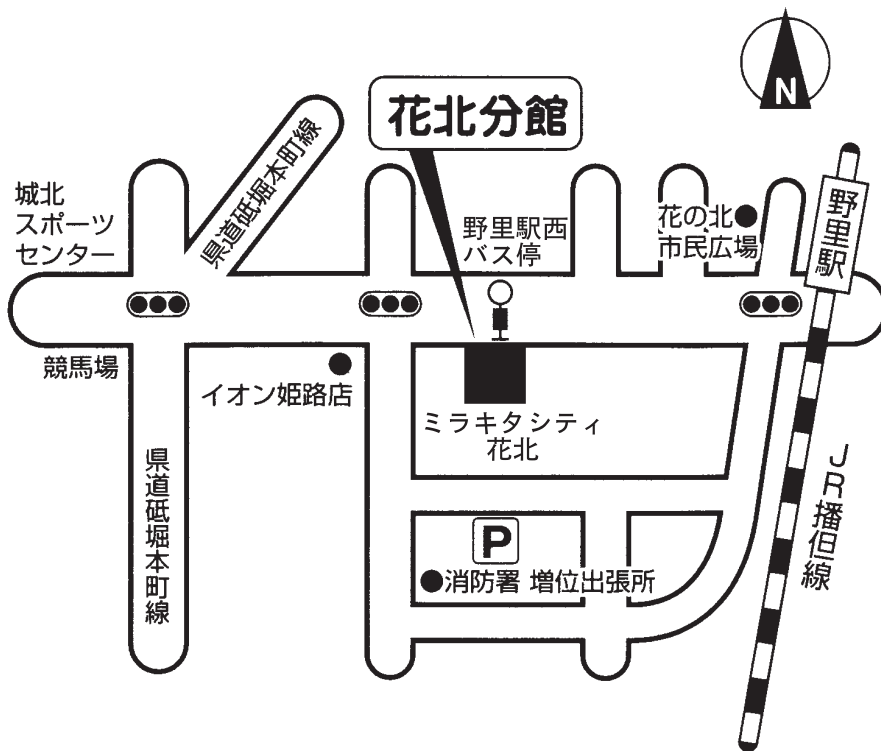

(4) 飾磨分館



名 称	姫路市立図書館 飾磨分館	
所 在 地	〒672-8044 姫路市飾磨区下野田一丁目1番地	
電話/FAX	079(235)8555	
開 館	昭和62年(1987年)3月31日	
構 造	鉄骨・鉄筋コンクリート造4階建	
建築面積	581 m ²	
延床面積	566 m ² (全延床面積 2,371 m ²)	
敷地面積	801 m ²	
建設費	444,444千円	
主要施設	1F：玄関ホール、機械・電気室、駐車場ほか 2F：一般開架コーナー、児童コーナー、ブラウジングコーナー、事務室ほか 3F：会議室(3室)、図書館会議室、倉庫ほか 4F：ホール(座席数269 うち可動席31)、舞台、控室、ロビーほか	

各部屋面積構成表

階	名 称	面 積 (㎡)		階	名 称	面 積 (㎡)	
		各部屋別	各階合計			各部屋別	各階合計
1階	駐車場・自転車置場	355.67	525.57	3階	第1会議室 (全室)	166.95	527.42
	アプローチ	34.80			(A室)	(89.25)	
	エントランスホール	26.38			(B室)	(77.70)	
	管理人室 その他	108.72			第2会議室	43.20	
2階	閲覧室	388.06	527.42	4階	図書館会議室	38.90	790.67
	ロビー	48.64			倉庫 その他	278.37	
	その他	90.72			ホール客席	240.19	
					映写室	214.21	
					舞台	95.98	
					控室	21.59	
					舞台前室	14.82	
					ロビー	52.65	
					その他	151.23	

1階平面図

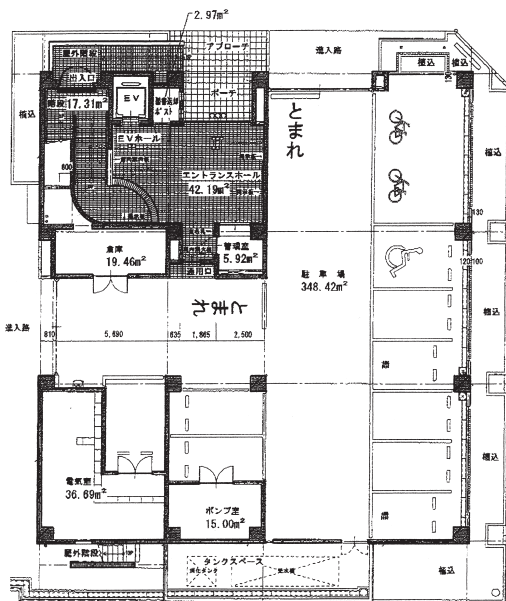

2階平面図

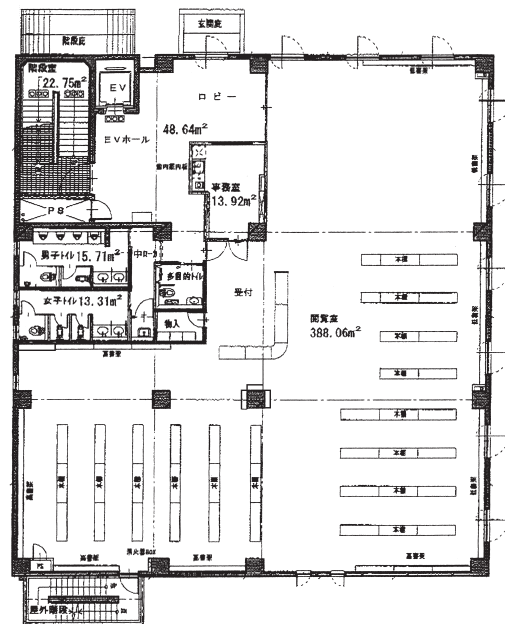

3階平面図

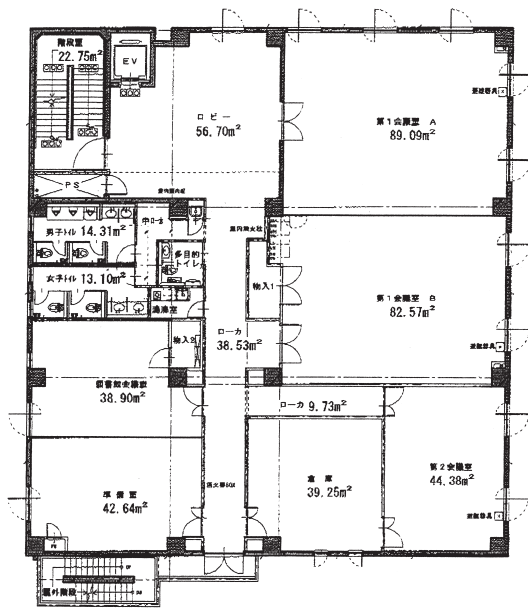

4階平面図

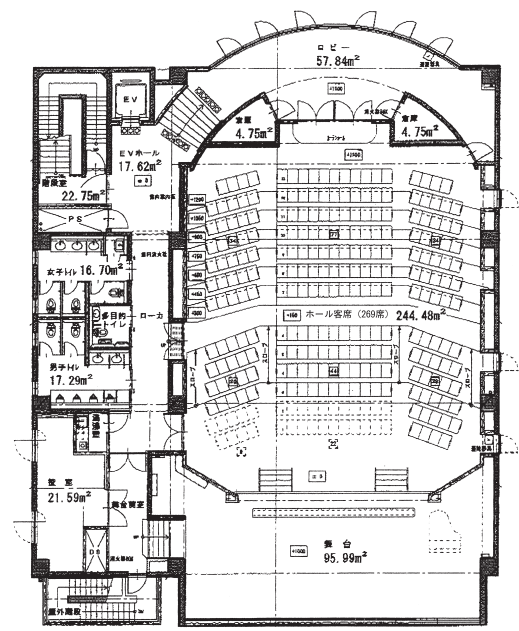

交通案内図

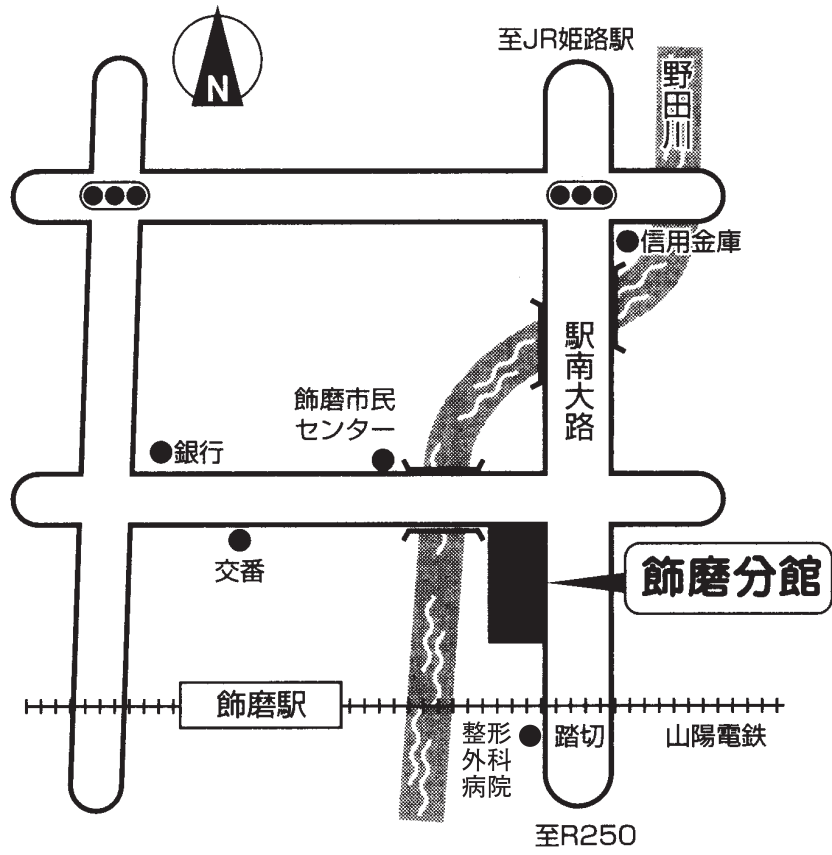

(5) 東光分館



名 称	姫路市立図書館 東光分館	
所 在 地	〒670-0835 姫路市幸町9 4 番地	
電話/FAX	0 7 9 (2 8 8) 2 8 7 1	
開 館	昭和6 2 年 (1 9 8 7 年) 3 月 2 8 日	
構 造	鉄筋コンクリート造2階建 (東公民館との複合施設)	
建 築 面 積		4 8 6 m ²
延 床 面 積		4 5 0 m ² (全延床面積 809 m ²)
敷 地 面 積		7 8 4 m ²
建 設 費		8 3 , 9 7 7 千円 (155,570 千円含公民館)
主 要 施 設	<p>1 F : 図書館 (延床面積 450 m²)</p> <p>玄関ホール、一般開架コーナー、児童コーナー、閲覧コーナー、 お話し室、事務室、倉庫ほか</p> <p>2 F : 公民館 (延床面積 359 m²)</p> <p>自転車置場 (面積 11 m²)</p>	

施設平面図

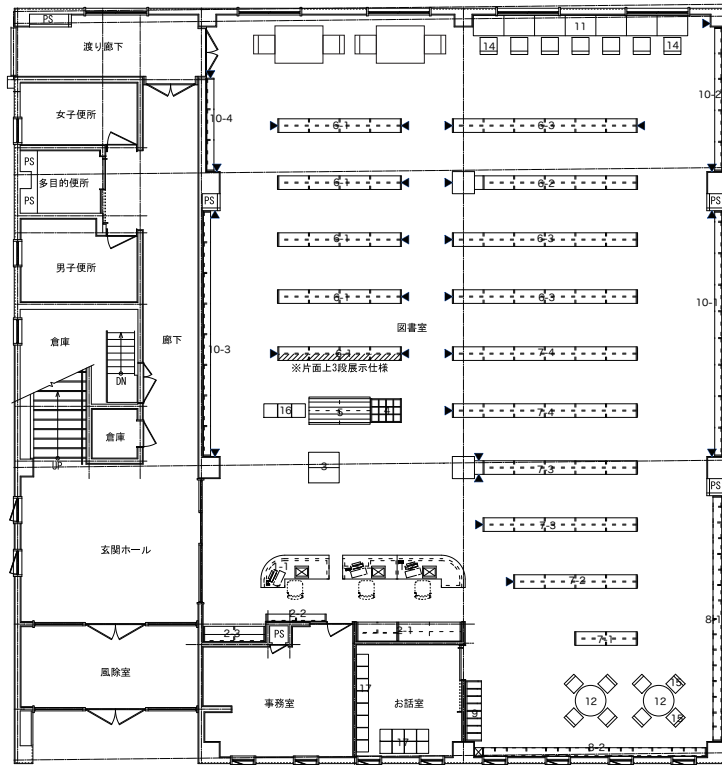

交通案内図

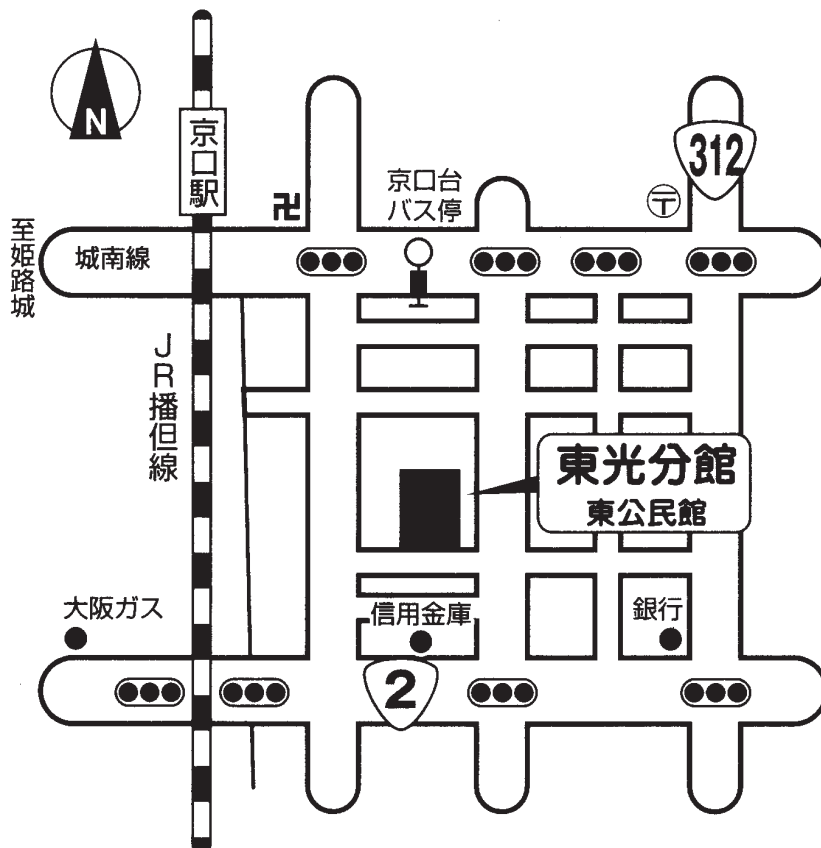

(6) 白浜分館



名 称	姫路市立図書館 白浜分館	
所 在 地	〒672-8023 姫路市白浜町甲396番地8	
電話/FAX	079(245)3222	
開 館	昭和63年(1988年)10月1日	
構 造	鉄筋コンクリート造3階建(白浜支所との複合施設)	
建築面積	533㎡	
延床面積	803㎡(全延床面積1,291㎡)	
敷地面積	1,894㎡	
建設費	193,311千円(311,000千円含支所)	
主要施設	1F:支所、玄関ホール 2F:図書館 一般開架コーナー、児童コーナー、お話し室、ブラウジングコーナー、 事務室 3F:大会議室、小会議室 塔屋	

施設平面図

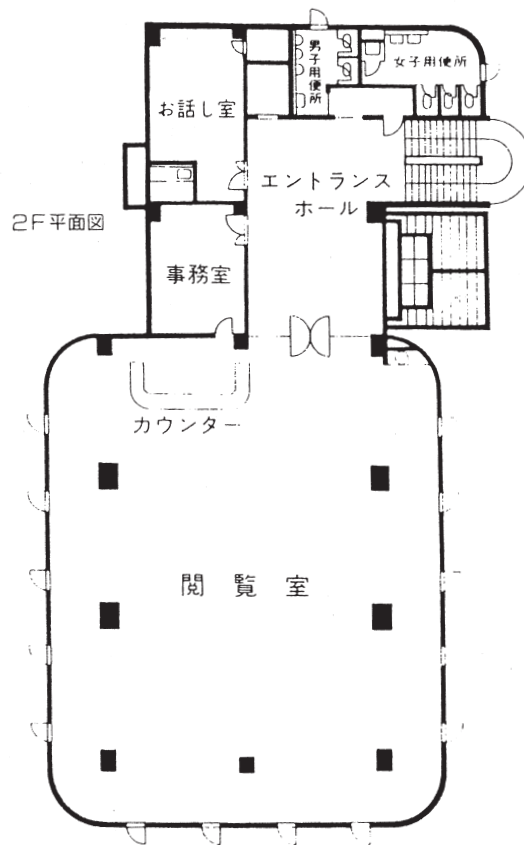

交通案内図

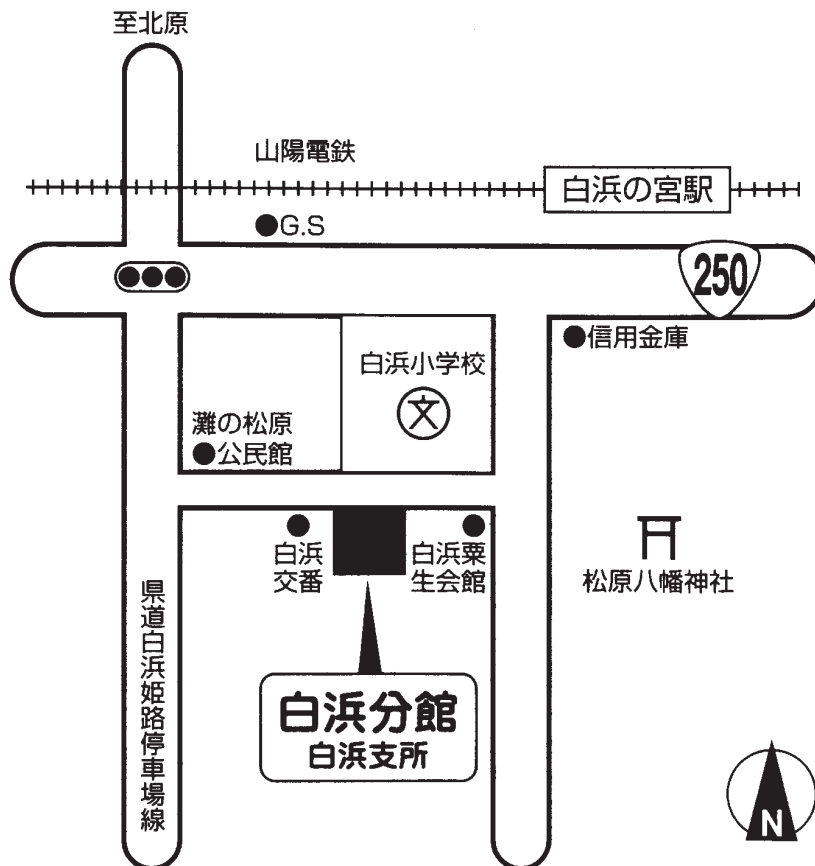

(7) 安室分館



名 称	姫路市立図書館 安室分館	
所 在 地	〒670-0081 姫路市田寺東二丁目7番14号	
電話/FAX	079(298)8750	
開 館	昭和63年(1988年)11月1日	
構 造	鉄筋コンクリート造平屋建	
建築面積		549㎡
延床面積		546㎡
敷地面積		1,383㎡
建設費		125,200千円
主要施設	一般開架コーナー、児童コーナー、お話し室、ブラウジングコーナー、事務室、 読書室	

施設平面図

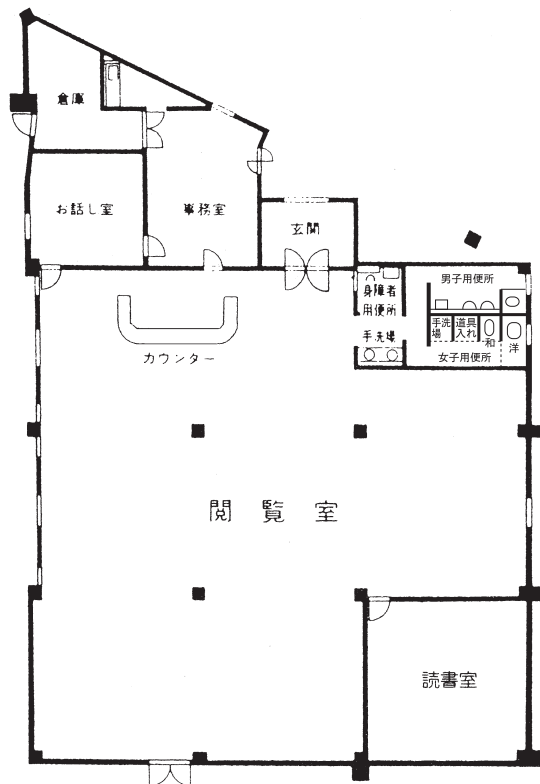

交通案内図

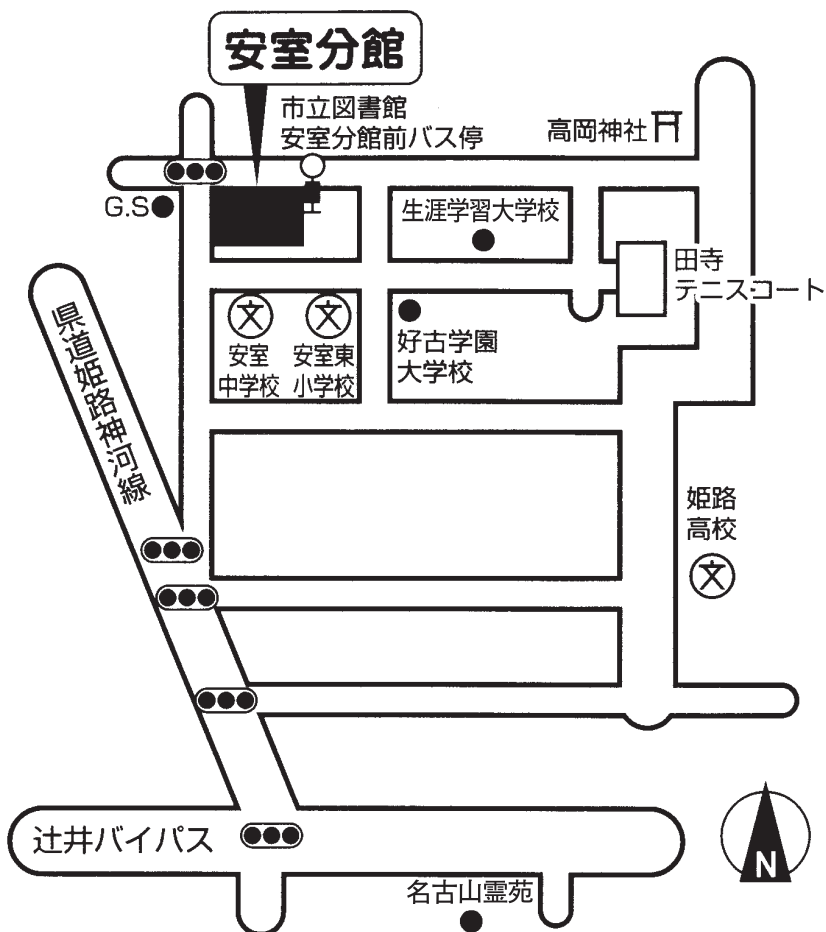

(8) 青山分館



名 称	姫路市立図書館 青山分館		
所 在 地	〒671-2222 姫路市青山五丁目2番1号		
電話/FAX	079(266)7703		
開 館	平成3年(1991年)4月12日		
構 造	鉄筋コンクリート造2階建(青山公民館との複合施設)		
建築面積			528㎡
延床面積			528㎡(全延床面積901㎡)
敷地面積			1,246㎡
建設費			138,412千円(236,076千円含公民館)
主要施設	1F: 図書館(528㎡) 玄関ホール、一般開架コーナー、児童コーナー、ブラウジングコーナー お話し室、事務室、倉庫 2F: 公民館(373㎡)		

施設平面図

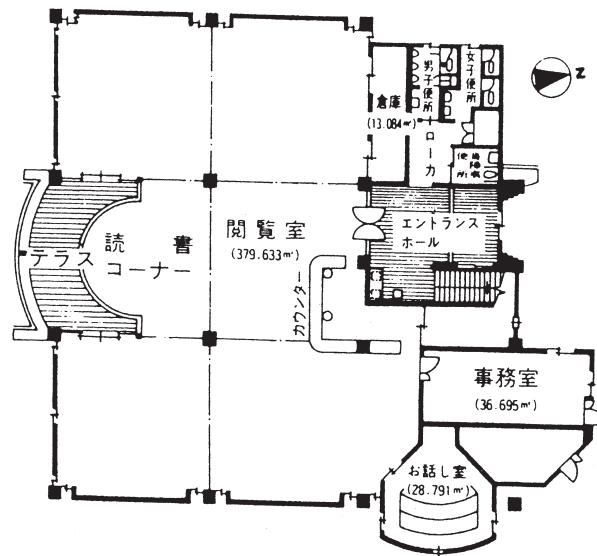

交通案内図

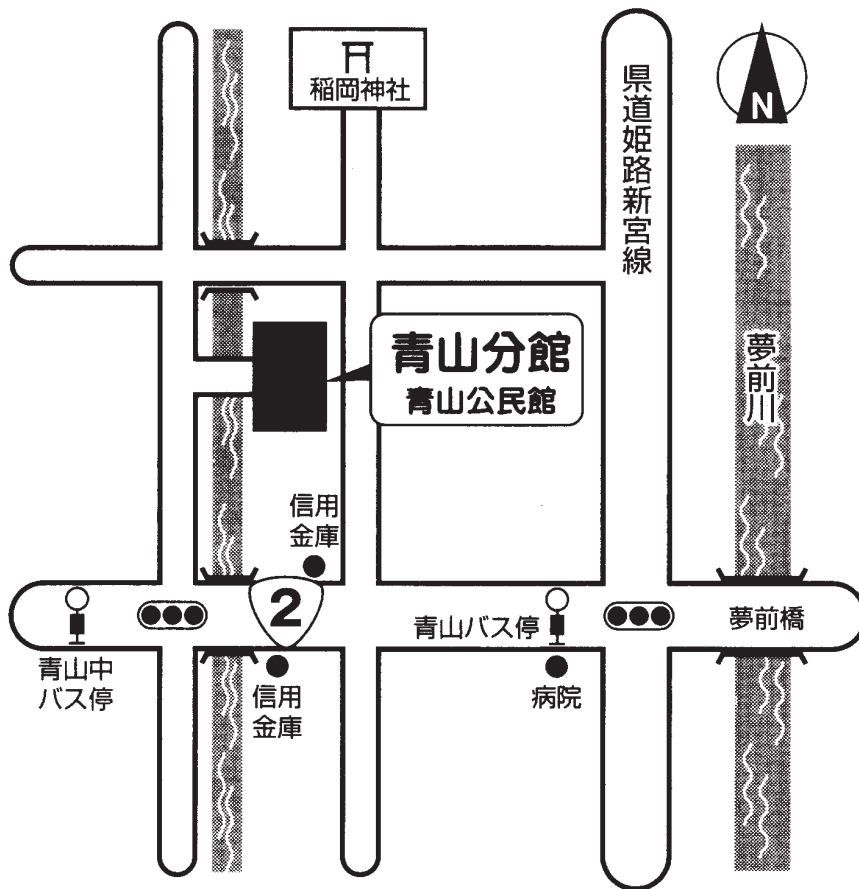

(9) 広畑分館



名 称	姫路市立図書館 広畑分館
所 在 地	〒671-1116 姫路市広畑区正門通三丁目7番地
電話/FAX	電 話：079（238）1044 FAX：079（238）2666
開 館	平成6年（1994年）4月1日
構 造	鉄骨・鉄筋コンクリート造6階建（広畑トレーニングルームとの複合施設）
建築面積	1,409㎡
延床面積	1,274㎡（全延床面積4,852㎡）
敷地面積	1,780㎡
建設費	1,496,181千円（1,833,770千円含広畑トレーニングルーム）
主要施設	1F：エントランスホール、図書開架コーナー、管理事務室、喫茶レストラン、 駐車場 2F：一般開架コーナー、児童コーナー、お話し室 3F：会議室（3室）、読書室、姫路南少年サポートセンター 4F：トレーニングルーム（スポーツ推進室所管） 5F：ホール（客席300 うち可動席10）、控室（2室）、調光・映写・調音室 6F：投光室

各部屋面積構成表

階	名 称	面 積 (㎡)		階	名 称	面 積 (㎡)	
		各部屋別	各階合計			各部屋別	各階合計
1 階	駐車場	533.13	1,261.36	4 階	ホール	54.91	749.76
	エントランスホール	134.90			トレーニングルーム	381.37	
	図書開架コーナー	243.70			多目的ルーム	101.01	
	喫茶レストラン	95.94			更衣室・前室	56.04	
	管理事務室	28.40			シャワー室	22.33	
	中央監視室	10.16			器具庫	18.41	
	風除室・通用口	33.40			その他	115.69	
	その他	181.73					
2 階	開架閲覧室	468.91	962.43	5 階	ホール	86.35	927.92
	事務室・受付	66.45			ロビー	143.44	
	お話し室	18.70			舞台	186.83	
	倉庫	33.21			客席	253.82	
	ホール	105.60			調光・映写・調音室	19.20	
	その他	269.56			倉庫	19.86	
					控室1	10.16	
3 階	ホール・ロビー	104.79	714.03	6 階	控室2	11.47	235.98
	第1会議室	37.19			その他	196.79	
	第2会議室	44.69			投光室A	10.78	
	大会議室	137.41		投光室B	7.35		
	読書室	68.71		電気室	29.45		
	姫路南少年ホートセンター	39.71		E V・空調機機械室	84.59		
	倉庫	21.79		機械室	83.88		
	その他	259.74		階段・通路	19.93		
建 物 総 面 積							4,851.48

1 階平面図

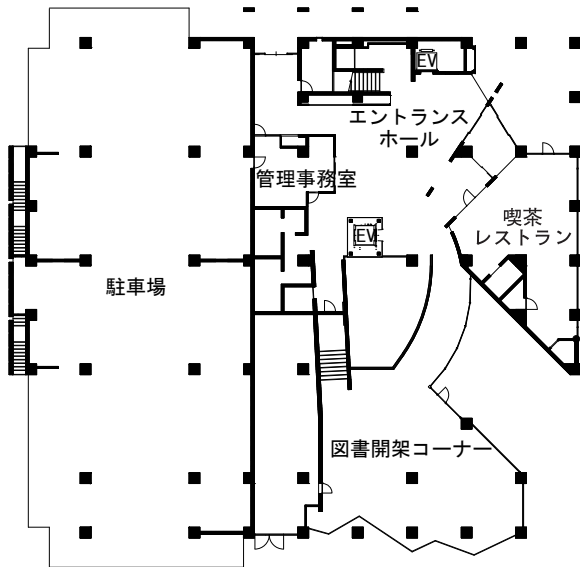

2 階平面図

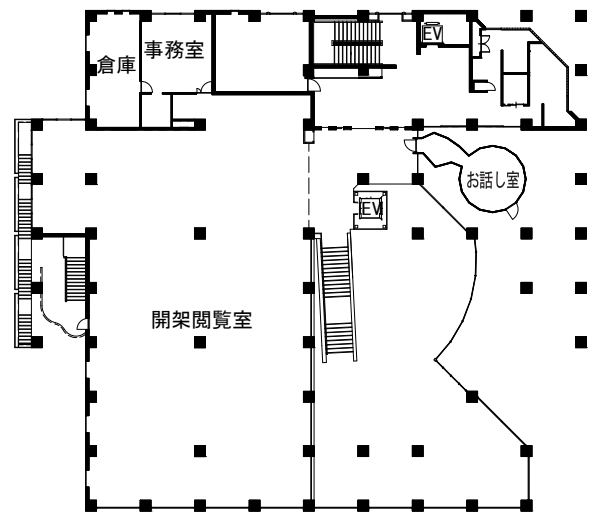

3 階平面図

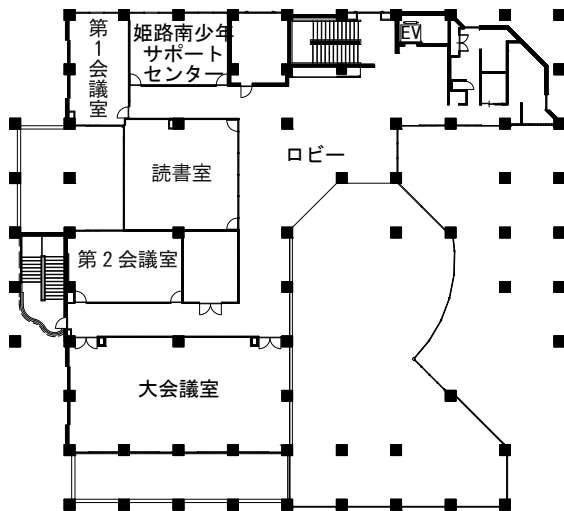

4 階平面図

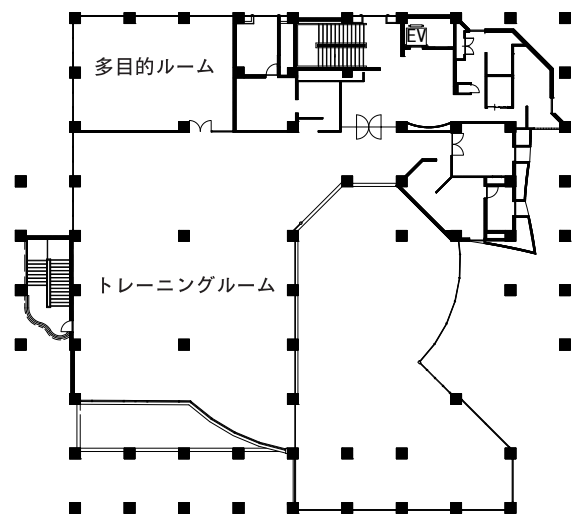

5階平面図

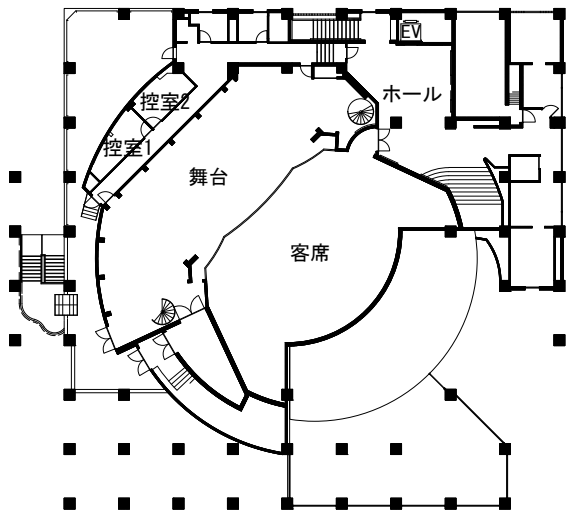

6階平面図

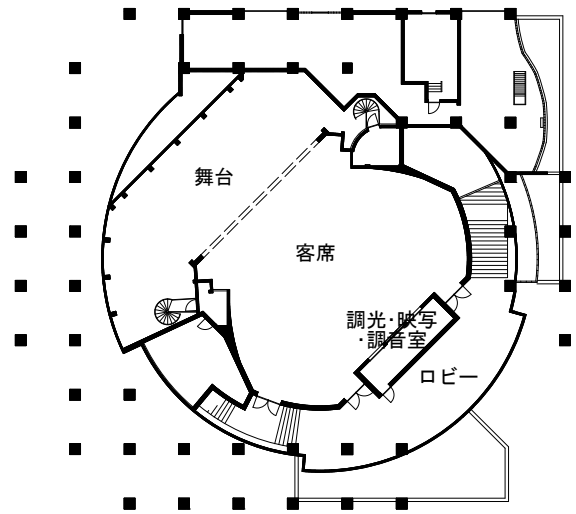

交通案内図

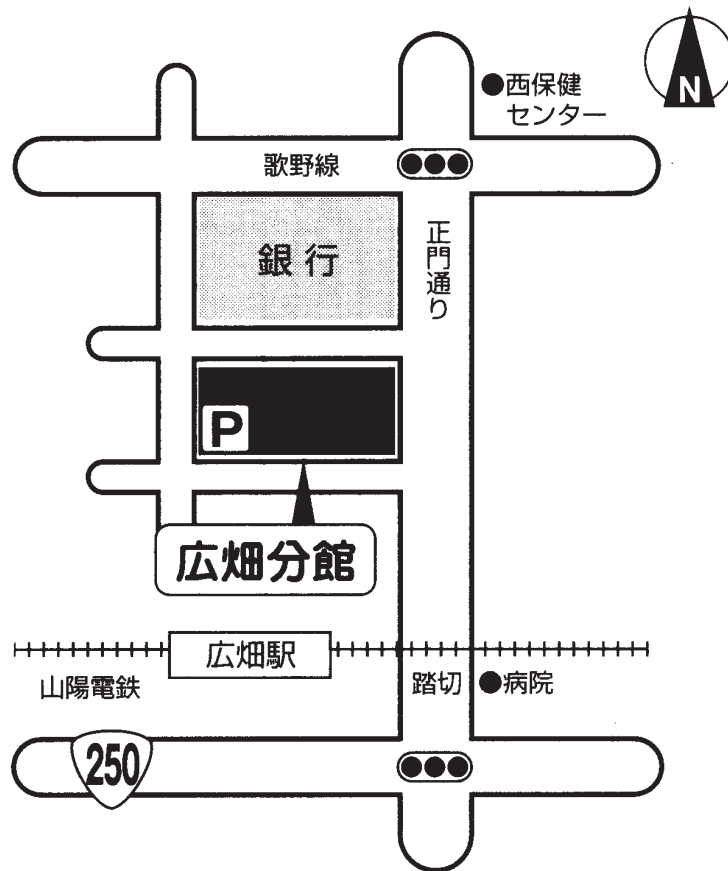

(10) 手柄分館



名 称	姫路市立図書館 手柄分館
所 在 地	〒670-0966 姫路市延末149番地1
電話/FAX	079(289)1044
開 館	平成6年(1994年)4月1日
構 造	鉄筋コンクリート造2階建(手柄公民館との複合施設)
建築面積	589 m ²
延床面積	589 m ² (全延床面積966 m ²)
敷地面積	1,743 m ²
建設費	146,708千円(240,505千円含公民館)
主要施設	1F: 図書館(延床面積589 m ²) 玄関ホール、一般開架コーナー、児童コーナー、ブラウジングコーナー お話し室、事務室、倉庫、風除室、機械室ほか 2F: 公民館(延床面積377 m ²)

施設平面図

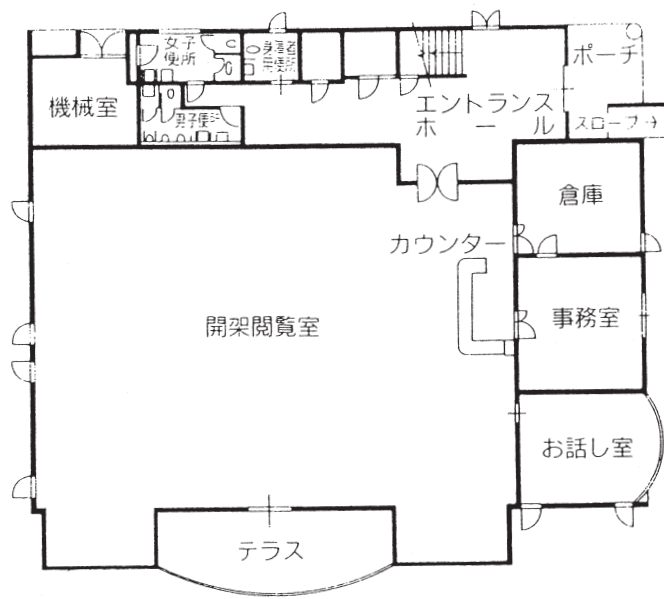

交通案内図

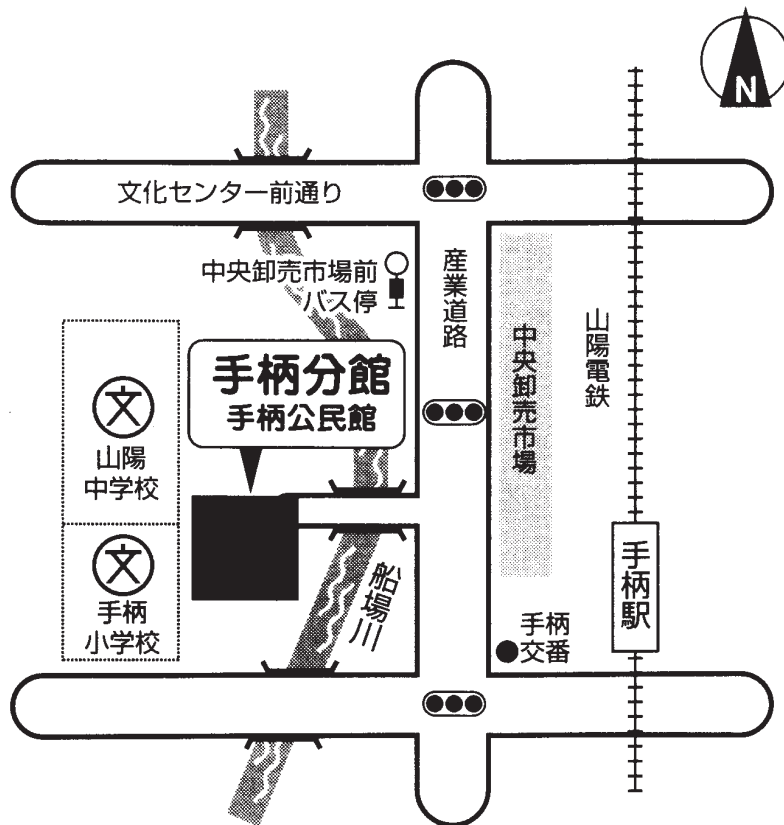

(11) 東分館



名 称	姫路市立図書館 東分館
所 在 地	〒671-0232 姫路市御国野町御着283番地15
電話/FAX	電 話：079（252）8001 FAX：079（252）8002
開 館	平成9年（1997年）4月10日
構 造	鉄筋コンクリート造2階建（東保健福祉サービスセンターとの複合施設）
建 築 面 積	731㎡
延 床 面 積	670㎡（全延床面積1,251㎡）
敷 地 面 積	2,785㎡
建 設 費	255,126千円（471,740千円含保健福祉サービスセンター）
主 要 施 設	1F：保健福祉サービスセンター（延床面積581㎡） 2F：図書館（延床面積670㎡） 一般開架コーナー、児童コーナー、ブラウジングコーナー、お話し室、事務室、 倉庫、エレベーターホールほか

施設平面図

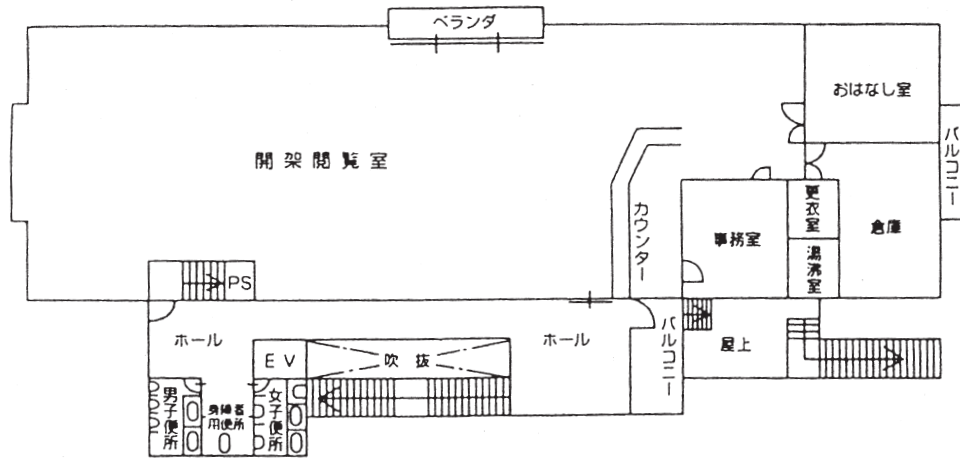

交通案内図

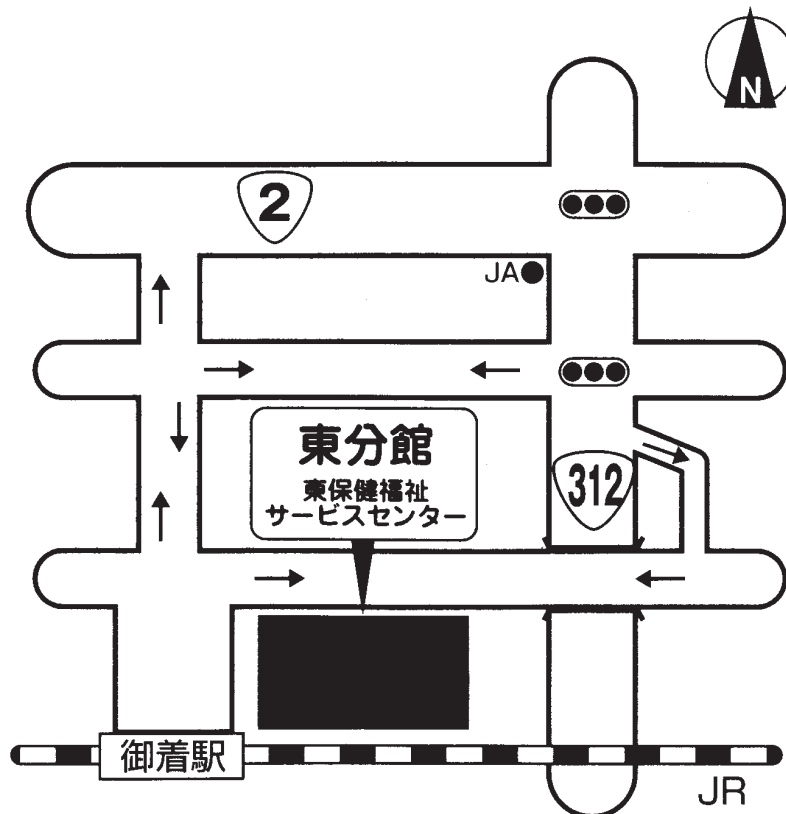

(12) 安富分館



名 称	姫路市立図書館 安富分館
所 在 地	〒671-2401 姫路市安富町安志1151番地
電話/FAX	電 話：0790(66)2975 FAX：0790(66)2976
開 館	平成16年(2004年)6月20日
構 造	鉄筋コンクリート造3階建(安富公民館事務室他との複合施設)
建築面積	1,984㎡
延床面積	391㎡(全延床面積4,008㎡)
敷地面積	5,757㎡
建設費	1,275,460千円
主要施設	1F：エントランスホール、公民館事務室、保健指導室、健康増進室、調理実習室 相談室、診察室、読書室 2F：図書館(一般開架コーナー、児童コーナー)、研修室、 多目的ホール(客席372) 3F：会議室(2室)、研修室、資料室、音響映写機械室

各部屋面積構成表

階	名 称	面 積 (m ²)		階	名 称	面 積 (m ²)	
		各部屋別	各階合計			各部屋別	各階合計
1 階	エントランスホール	336.00	1,825.52	2 階	図書館	365.42	1,516.20
	公民館事務室	71.57			第1研修室	49.00	
	保健指導室	81.00			多目的ホール	498.42	
	健康増進室	81.00			控室 1	22.76	
	調理実習室	79.66			控室 2	16.07	
	相談室 1	16.80			その他	564.53	
	相談室 2	16.80		3 階	第1会議室	56.34	489.23
	診察室	32.06			第2会議室	54.00	
	読書室	69.55			第2研修室	47.96	
	駐車場	419.38			資料室	39.12	
	その他	621.70			音響映写機械室	61.79	
			その他	230.02			

1 階平面図

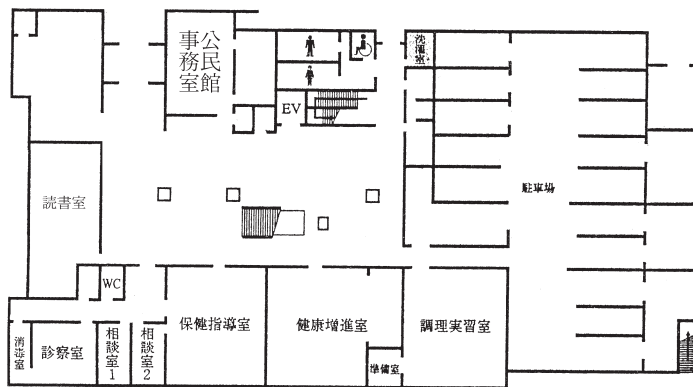

2 階平面図

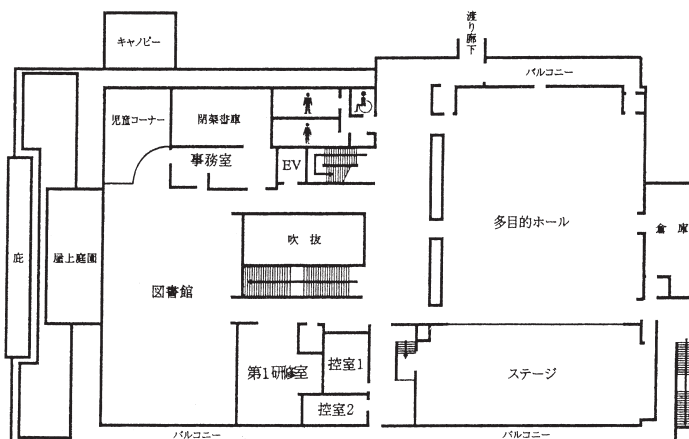

3階平面図

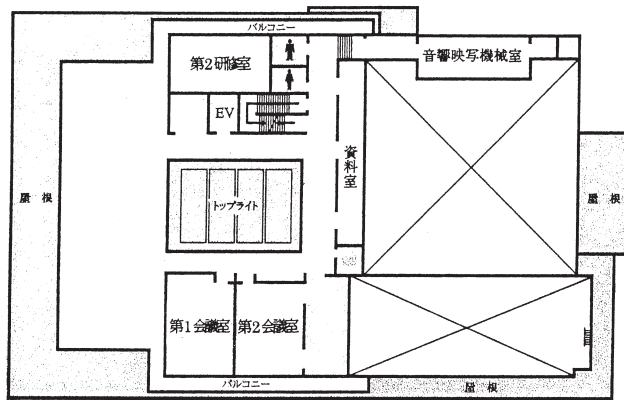

交通案内図

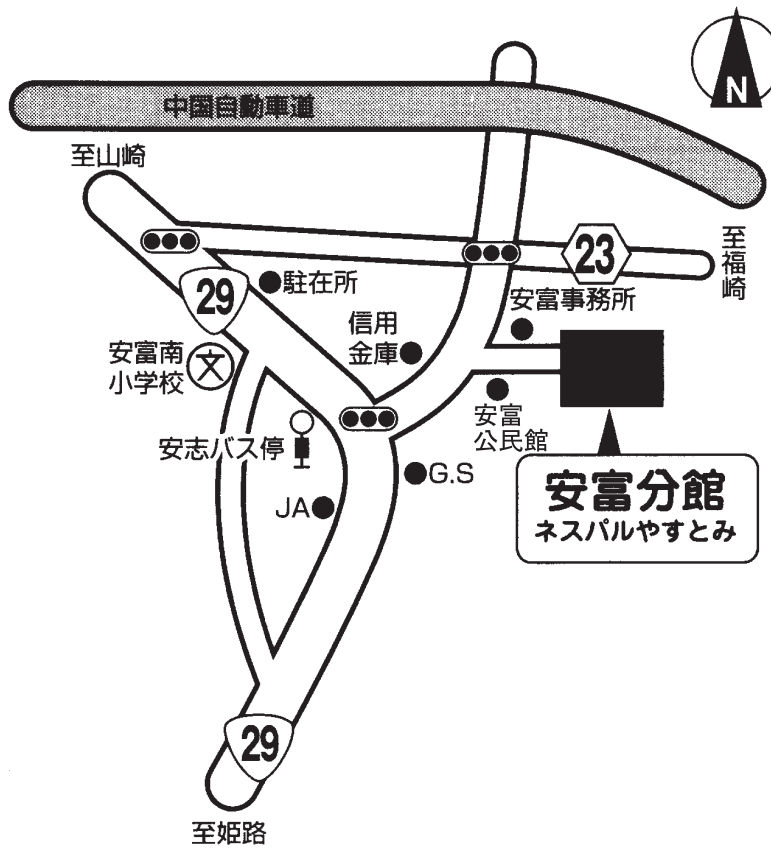

(13) 香寺分館



名 称	姫路市立図書館 香寺分館	
所 在 地	〒679-2151 姫路市香寺町香呂239番地1	
電話/FAX	電 話：079（232）8020	FAX：079（232）8066
開 館	平成4年（1992年）7月7日	
構 造	鉄筋コンクリート造平屋建	
建築面積	1,379㎡	
延床面積	1,379㎡	
敷地面積	5,220㎡	
建設費	457,108千円	
主要施設	一般開架コーナー、児童コーナー、お話し室、ギャラリー、会議室、駐車場	

(14) 夢前分館



名 称	姫路市立図書館 夢前分館
所 在 地	〒671-2103 姫路市夢前町前之庄2160番地
電話/FAX	電 話：079（336）1466 FAX：079（336）1466
開 館	平成27年（2015年）3月24日
構 造	鉄筋コンクリート造3階建（夢前事務所他との複合施設）
建 築 面 積	2,998.65㎡
延 床 面 積	644㎡（全延床面積2,998㎡）
敷 地 面 積	6,011㎡
建 設 費	92,369千円（429,624千円含夢前事務所他）
主 要 施 設	1F：図書館夢前分館、夢前事務所、保健福祉サービスセンター 一般開架コーナー、児童コーナー、お話し室、ブラウジングコーナー、事務室 2F：北部建設事務所、北部農林事務所 3F：社会福祉協議会、シルバー人材センター

施設平面図

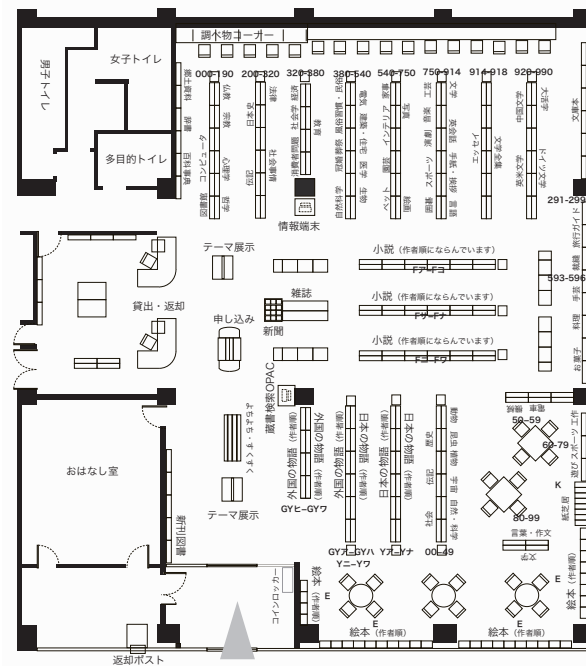

交通案内図

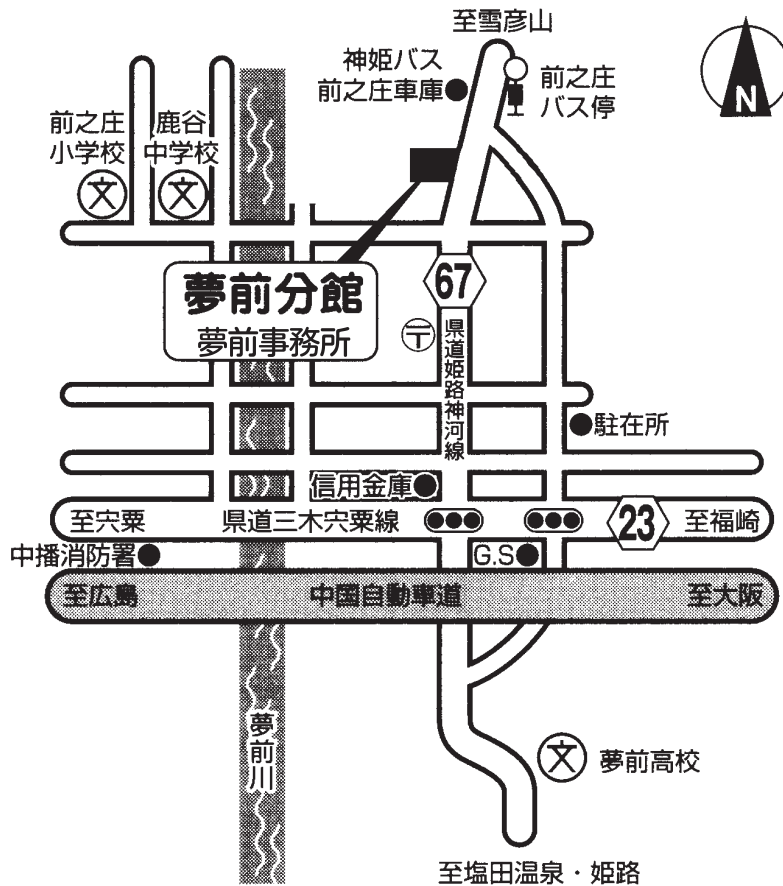

(15) 家島分館



名 称	姫路市立図書館 家島分館	
所 在 地	〒672-0101 姫路市家島町真浦2137番地1	
電話/FAX	電 話：079（325）2331	FAX：079（325）1639
開 館	平成25年（2013年）2月1日	
構 造	鉄筋コンクリート造4階建（家島事務所他との複合施設）	
建 築 面 積	570㎡	
延 床 面 積	124㎡（全延床面積1,803㎡）	
敷 地 面 積	918㎡	
建 設 費	53,765千円（498,750千円含家島事務所他）	
主 要 施 設	1F：家島事務所 2F：水道局家島分室、飾磨消防署家島出張所、家島学校給食センター、わくわく広場、会議室 3F：図書館家島分館、家島公民館、一般開架コーナー、新聞・雑誌コーナー、事務室 4F：電気設備室	

施設平面図

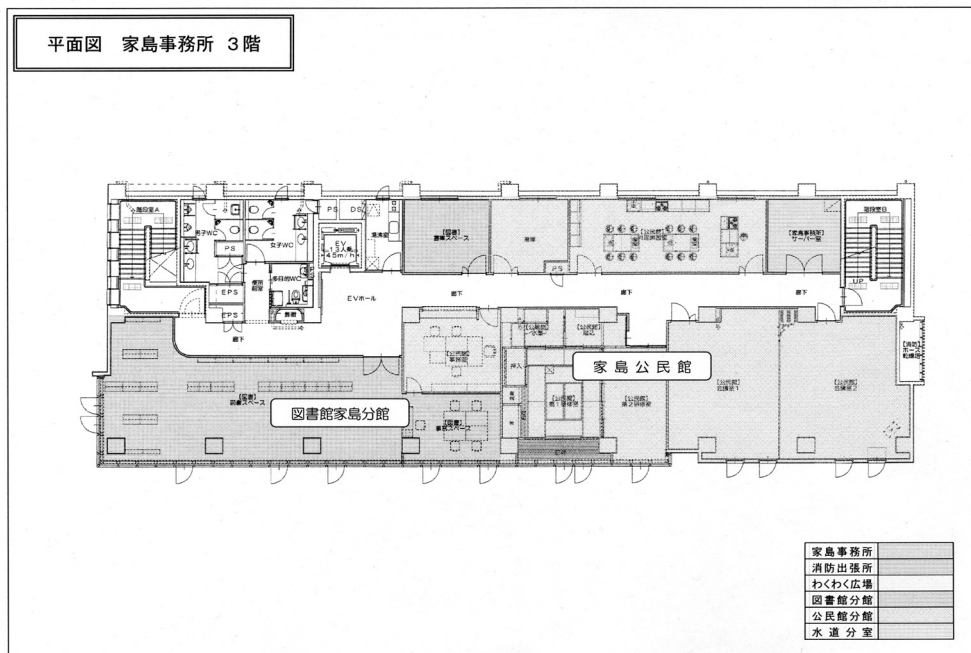

交通案内図

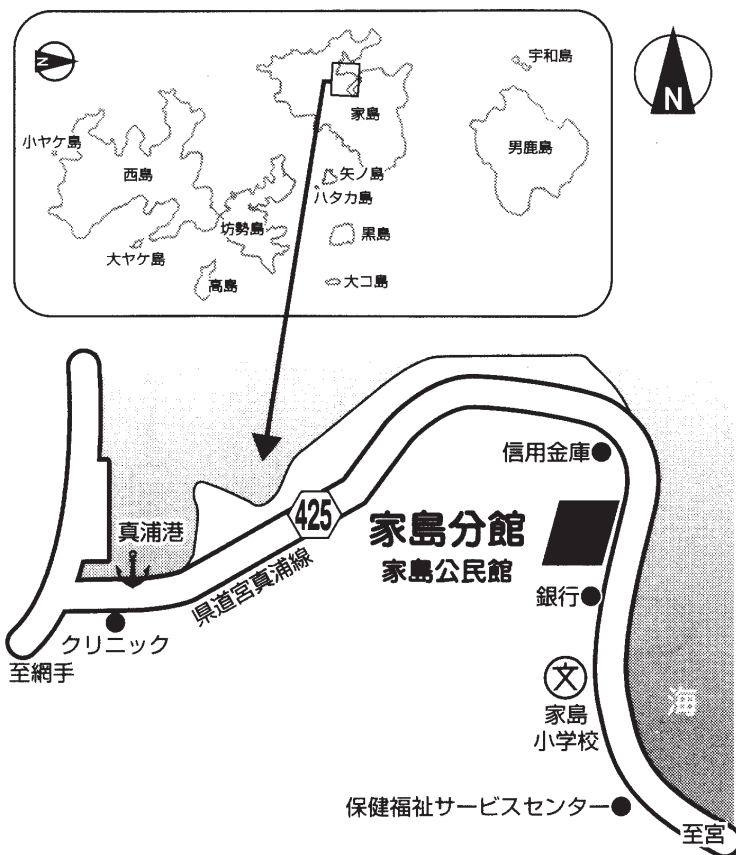

3 利用案内

開館時間

- ・城内図書館 午前 10 時～午後 7 時
ただし、7 月 1 日～8 月 31 日の間は午前 9 時 30 分～午後 7 時
- ・分館 午前 10 時～午後 6 時

休館日

- ・毎週月曜日
- ・毎月第 3 木曜日（館内整理日）
- ・国民の祝日・祝日が月曜日と重なった場合、その翌日は休館
（但し、月曜日または土曜日にあたる祝日は開館
城内図書館は、5 月 3 日・4 日・5 日及び 11 月 3 日は開館
5 月 6 日、11 月 4 日は休館となるがその日が土曜、日曜、
休日にあたる場合は開館）
- ・春期資料手入期間（毎年 3 月に約 10 日間）
- ・年末年始（12 月 28 日～翌年 1 月 4 日）

貸出券

- ・市内居住者及び播磨圏域連携中枢都市圏居住者、または市内に通勤、通学している者（住所、勤務先等の確認できる証明が必要。）
- ・貸出券の有効期間は 3 年、市立図書館全館共通。
有効期間が過ぎたものは、更新手続きをして継続利用。

貸出冊数・貸出期間

- ・1 人につき 6 冊、14 日以内。

図書の返却

- ・図書館が閉まっているときは、備え付けのブックポストに返却可能。
- ・借りた館でなくても市立図書館であれば、どの館にも返却可能。
- ・駅前市役所にも返却可能（但し、休業日を除く）。

資料検索

- ・コンピュータ端末によるオンライン検索。

予約（リクエスト）サービス

- ・図書及び雑誌（購入希望を含む）の予約を窓口、電話により受付可能。
- ・パスワード登録をすればインターネット、館内利用者端末からも予約可能。
- ・駅前市役所でも予約可能（但し、元日を除く）。

調査研究

- ・レファレンスコーナーの参考図書及び書庫の資料、並びにデータベースによる情報検索を利用
- ・文書や電話、インターネットの質問による応答。

複写サービス

- ・城内図書館及び各分館において図書館資料のコピーサービス（1 枚 10 円）。

インターネットによる蔵書公開

- ・図書館ホームページ上で図書館資料の所蔵データを提供。
<http://www.city.himeji.lg.jp/lib>

4 組織

(1) 図書館組織図・事務分掌 (平成31年(2019年)4月現在)

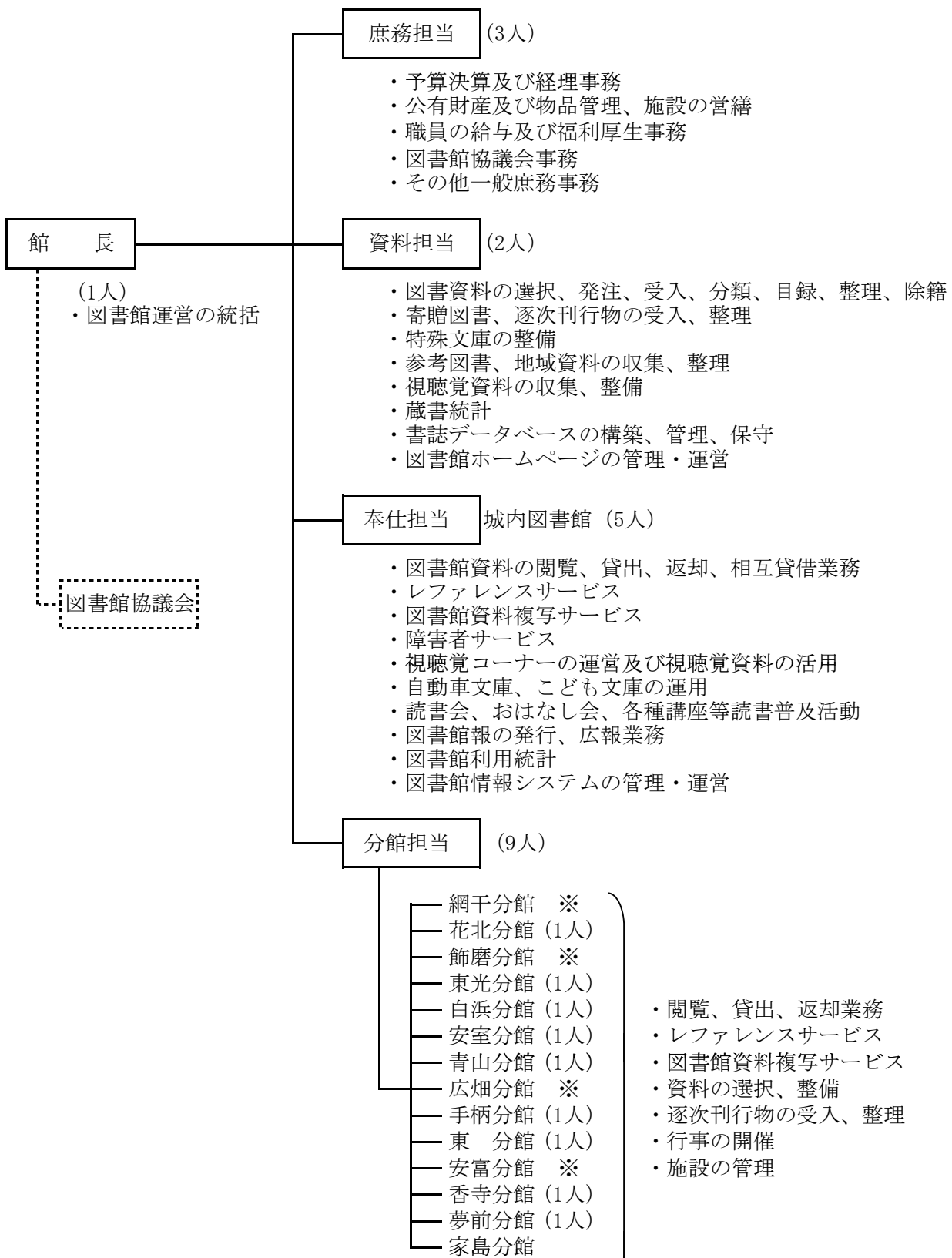

※網干、飾磨、広畑、安富分館は
指定管理移行のため、職員の
配置なし。

(2) 職員配置

(平成31年(2019年)4月現在) (単位:人)

館名		身分名 (職名)	参事 (館長)	課長 補佐	係長	主任	主事、 技師	主事 補員	事務 員	小計	再 任 用	非 常 勤 嘱 託	常 勤 委 託 職 員	アル バ イ ト	合 計	土 日 ア ル バ イ ト
総括			1							1					1	
城内図書館 (本館)	庶務担当				1	2 (1)				3 (1)			1		4 (1)	
	資料担当				1 (1)	1 (1)				2 (2)			2		4 (2)	
	奉仕担当		1		1 (1)	3 (3)				5 (4)			4 (3)	4 (2)	13 (9)	8
	(小計)	1	1		3 (2)	6 (5)				11 (7)			5 (3)	6 (2)	22 (12)	8
分館	網干分館												1 (1)	3	4 (1)	
	花北分館					1 (1)				1 (1)			1		2 (1)	2
	飾磨分館												1	3 (2)	4 (2)	
	東光分館					1 (1)				1 (1)			1		2 (1)	2 (1)
	白浜分館										1 (1)		1		2 (1)	2
	安室分館					1 (1)				1 (1)			1	1	3 (1)	2
	青山分館					1 (1)				1 (1)			1		2 (1)	2 (1)
	広畑分館												1 (1)	4 (1)	5 (2)	
	手柄分館				1 (1)					1 (1)			1		2 (1)	2 (1)
	東分館										1		1		2	2 (1)
	安富分館												1 (1)	2	3 (1)	
	香寺分館				1 (1)					1 (1)				2	3 (1)	2
	夢前分館										1		1 (1)		2 (1)	2
	家島分館												1		1	2
合計			1	1	5 (4)	10 (9)				17 (13)	3 (1)		17 (7)	22 (5)	59 (26)	28 (4)

※ () 内は図書館司書・司書補有資格者数

(3) 図書館協議会委員名簿

(平成 31 年度)

図書館法第 15 条区分	氏 名	役 職
学校教育の関係者	内 海 行 之	姫路市小学校長会代表
	浅 見 卓	姫路市立中学校長会代表
社会教育の関係者 家庭教育の向上に資する活動 を行う者	樽 本 さおり	姫路市連合 P T A 協議会理事
	吉 田 薫 子	姫路市立保育所・こども園長会代表
	吉 田 善太郎	姫路市身体障害者福祉協会事務局長
	上 田 眞 子	ひめじ読書友の会顧問
	松 浦 鉄 昭	姫路市連合自治会副会長
	稲 田 恵 子	姫路市連合婦人会副会長
	高 田 明	姫路市社会教育委員会議議長
	小 段 重 昭	姫路市公民館運営審議会委員長
学識経験者	中 島 憲 子	元姫路市立小学校長
	石 田 裕 敏	姫路獨協大学附属図書館長

5 予 算

平成31年度 一般会計歳出予算

款	55 教 育 費	項	38 文化振興費	目	55 図 書 館 費	(単位：千円)
節				説 明		
区 分	金 額					
	30年度	31年度				
1 報 酬	199	199	図書館の管理運営等に要する経費 本館 1 分館 14 移動図書館車 1			
4 共 済 費	0	23	管理運営経費 337,678			
7 賃 金	0	1,953	図書資料費 92,317			
8 報 償 費	1,258	1,339	児童図書費 14,500			
9 旅 費	738	745	図書資料整備用器材費 3,500			
11 需 用 費	48,796	48,023	読書普及活動費 2,844			
12 役 務 費	4,654	4,151	読書活動推進助成事業費 150			
13 委 託 料	409,556	296,951	整備事業費 35,000			
14 使用料及び 賃 借 料	50,688	50,864	負担金 85			
15 工事請負費	8,031	3,364	加入団体会費 75 出席者負担金 10			
17 公有財産 購入費	213,807	0				
18 備品購入費	76,095	73,432				
19 負担金補助 及び交付金	675	5,023				
27 公 課 費	0	7				
合 計	814,497	486,074				

6 資料統計

(1) 年度別蔵書数

年度	館名	城内図書館	年度	館名	城内図書館	網干分館	花北分館	飾磨分館	東光分館	白浜分館	安室分館
昭和22 (1947)		2,014	58		131,081	13,851	13,709				
23		3,608	59		141,084	15,610	18,325				
24		5,934	60 (1985)		152,483	18,173	22,018				
25 (1950)		10,349	61		159,161	21,742	24,453	21,762	20,495		
26		14,735	62		167,237	24,937	26,918	25,588	23,491		
27		19,557	63		175,502	28,133	29,775	28,858	26,234	21,135	21,602
28		22,757	平成元 2 (1990)		213,493	30,509	31,948	31,889	28,213	24,102	23,847
29		25,737	3		223,770	33,526	31,768	36,710	31,355	28,198	28,153
30 (1955)		28,618	4		233,636	36,838	32,623	40,417	33,355	30,857	31,017
31		30,963	5		245,592	40,506	33,780	44,465	35,141	33,656	34,425
32		34,127	6		246,868	43,879	35,026	43,253	35,971	35,471	37,383
33		38,104	7 (1995)		260,770	46,571	34,502	44,051	36,908	38,042	38,732
34		42,281	8		272,440	49,185	34,348	44,766	36,888	39,742	39,238
35 (1960)		45,932	9		280,405	50,403	34,343	45,186	36,098	39,176	39,911
36		49,395	10		297,820	51,904	35,787	46,402	37,219	39,400	42,022
37		52,490	11		317,816	51,008	34,896	43,727	39,118	39,587	44,297
38		54,899	12 (2000)		328,376	51,845	35,825	44,464	39,983	39,723	45,044
39		56,864	13		345,489	54,096	36,504	46,058	41,267	40,433	46,556
40 (1965)		58,495	14		361,074	52,577	37,857	47,186	42,031	42,304	48,214
41		60,265	15		383,285	53,597	39,846	50,010	42,829	43,869	50,962
42		64,725	16		401,675	54,097	40,758	51,360	43,662	45,455	53,270
43		66,632	17 (2005)		422,833	53,744	39,454	51,368	43,639	45,755	54,303
44		68,772	18		429,523	54,625	38,682	51,709	44,215	46,637	56,207
45 (1970)		71,954	19		449,306	52,957	37,226	51,070	43,794	45,730	56,218
46		75,985	20		469,734	52,487	36,740	50,316	43,738	45,117	56,632
47		78,604	21		489,048	52,899	37,982	51,524	44,139	45,086	54,959
48		82,251	22 (2010)		471,531	51,625	38,420	52,433	44,024	45,520	55,742
49		85,542	23		485,706	51,023	38,640	53,441	44,047	46,874	57,196
50 (1975)		92,492	24		500,733	50,542	40,265	54,056	43,785	48,970	57,866
51		95,787	25		508,794	52,404	41,066	54,010	42,675	50,074	54,914
52		100,442	26		516,700	54,695	41,510	51,313	43,868	50,153	53,325
53		105,602	27 (2015)		527,769	56,146	40,741	48,445	43,864	47,988	53,917
54		112,775	28		535,734	56,347	40,855	47,839	44,147	47,948	54,214
55 (1980)		120,327	29		535,027	56,169	39,405	48,660	45,415	48,344	54,278
56		132,057	30 (2018)		536,458	56,924	39,459	50,296	45,651	49,252	54,126
57		138,988			540,745	57,435	40,892	50,328	46,292	49,915	53,056

※ 自動車文庫、子ども文庫の蔵書数は本館に含む。昭和41年度(1966年度)～57年度(1982年度)

(昭和22年度(1947年度)～平成30年度(2018年度)) (単位:冊)

青山分館	広畑分館	手柄分館	東分館	安富分館	香寺分館	夢前分館	家島分館	坊勢図書コーナー	合計	年度
									158,641	58
									175,019	59
									192,674	60
									247,613	61
									268,171	62
									331,239	63
									384,001	平成元
20,624									434,104	2
24,965									463,708	3
28,652									496,217	4
32,439	26,977	25,897							563,164	5
35,277	32,417	28,976							596,246	6
37,782	37,623	32,200							624,212	7
40,305	42,145	35,317	31,249						674,538	8
42,594	45,401	39,414	36,294						714,257	9
43,718	48,056	42,539	40,621						745,383	10
44,825	49,288	45,179	43,309						767,861	11
46,043	51,639	47,651	45,737						801,473	12
47,821	54,360	50,282	48,846						832,552	13
50,139	57,556	52,725	51,963						876,781	14
51,305	59,401	55,346	54,589						910,918	15
51,969	59,934	57,826	54,993						935,818	16
52,164	61,133	59,344	55,914	31,210	146,449	36,244	14,042		1,178,098	17
50,989	60,935	60,209	51,563	33,068	130,751	37,643	11,788		1,173,247	18
50,928	59,027	60,037	50,428	34,857	90,433	35,295	13,112		1,148,881	19
52,709	61,314	61,754	52,381	36,915	87,991	30,483	14,509		1,173,693	20
53,486	63,359	61,938	52,386	37,303	118,257	31,478	16,073		1,193,575	21
53,052	62,454	63,166	51,853	39,668	122,538	33,596	14,654		1,217,908	22
53,853	63,422	60,820	54,221	41,208	127,838	36,225	16,556		1,250,360	23
52,698	64,670	62,577	53,142	43,393	130,711	38,268	17,658		1,267,054	24
52,967	65,839	62,595	55,025	44,990	129,951	39,903	18,650		1,281,484	25
53,441	67,113	63,467	55,410	46,529	130,358	41,855	19,195		1,296,238	26
53,954	68,990	63,488	55,534	47,821	131,671	41,352	18,777		1,308,671	27
54,259	69,327	63,663	57,370	48,871	133,107	43,299	19,501		1,316,695	28
54,678	70,307	63,527	58,258	50,128	133,749	45,164	20,402		1,328,379	29
54,554	72,475	63,253	58,418	51,317	134,080	47,005	21,201	411	1,341,377	30

の網干分館(旧西部分館)の蔵書数は本館に含む。

(2) 請求記号別蔵書数

請求記号		0	1	2	3	4	5	6	7	8	9	
館名		総記	哲学	歴史	社会科学	自然科学	技術	産業	芸術	言語	文学	
城内図書館	開架	一般	4,074	6,075	14,482	20,414	10,391	14,424	5,137	15,934	2,468	37,827
		児童	419	446	2,275	2,553	4,131	1,576	977	2,282	637	13,297
		計	4,493	6,521	16,757	22,967	14,522	16,000	6,114	18,216	3,105	51,124
	書庫	一般	11,931	15,261	27,346	59,068	22,962	18,075	12,535	27,556	5,026	62,125
		児童	73	66	532	568	1,198	432	280	452	37	10,146
		計	12,004	15,327	27,878	59,636	24,160	18,507	12,815	28,008	5,063	72,271
	計	一般	16,005	21,336	41,828	79,482	33,353	32,499	17,672	43,490	7,494	99,952
		児童	492	512	2,807	3,121	5,329	2,008	1,257	2,734	674	23,443
		計	16,497	21,848	44,635	82,603	38,682	34,507	18,929	46,224	8,168	123,395
	網干分館	一般	594	1,359	3,023	3,639	2,048	4,552	1,186	3,363	584	14,756
		児童	130	156	870	1,008	1,563	787	479	928	253	6,018
		計	724	1,515	3,893	4,647	3,611	5,339	1,665	4,291	837	20,774
花北分館	一般	298	801	1,946	2,769	1,576	3,247	819	2,078	280	8,939	
	児童	84	120	637	615	1,581	550	369	695	198	5,217	
	計	382	921	2,583	3,384	3,157	3,797	1,188	2,773	478	14,156	
飾磨分館	一般	574	931	2,172	2,570	1,620	3,833	1,040	2,421	367	12,558	
	児童	129	168	834	730	1,879	761	368	889	209	6,462	
	計	703	1,099	3,006	3,300	3,499	4,594	1,408	3,310	576	19,020	
東光分館	一般	435	775	1,912	2,720	1,692	3,744	837	2,533	344	10,512	
	児童	129	167	842	833	2,025	674	404	961	197	6,035	
	計	564	942	2,754	3,553	3,717	4,418	1,241	3,494	541	16,547	
白浜分館	一般	516	1,083	2,452	2,392	1,473	3,802	776	2,482	306	11,921	
	児童	123	116	580	783	1,666	652	370	914	201	6,755	
	計	639	1,199	3,032	3,175	3,139	4,454	1,146	3,396	507	18,676	
安室分館	一般	550	955	3,162	3,911	2,198	3,319	1,081	2,580	478	10,722	
	児童	153	186	1,118	978	2,410	812	517	837	189	6,970	
	計	703	1,141	4,280	4,889	4,608	4,131	1,598	3,417	667	17,692	
青山分館	一般	592	983	2,866	3,471	2,294	3,968	929	2,963	456	10,594	
	児童	154	148	869	786	2,131	748	399	952	248	7,304	
	計	746	1,131	3,735	4,257	4,425	4,716	1,328	3,915	704	17,898	
広畑分館	一般	781	1,786	3,866	5,352	2,916	5,139	1,832	4,780	778	17,164	
	児童	243	170	1,213	1,264	2,507	1,043	619	1,410	328	6,920	
	計	1,024	1,956	5,079	6,616	5,423	6,182	2,451	6,190	1,106	24,084	
手柄分館	一般	820	1,336	3,423	4,633	2,408	4,114	1,297	4,164	516	15,640	
	児童	144	158	956	1,085	1,924	711	408	1,051	206	6,985	
	計	964	1,494	4,379	5,718	4,332	4,825	1,705	5,215	722	22,625	
東分館	一般	819	1,621	3,476	3,927	2,786	4,519	1,385	3,945	596	13,281	
	児童	117	183	928	728	1,927	678	371	931	196	6,329	
	計	936	1,804	4,404	4,655	4,713	5,197	1,756	4,876	792	19,610	
安富分館	一般	565	926	1,883	3,380	2,274	5,525	1,162	3,445	546	12,895	
	児童	113	150	552	569	1,190	531	230	728	134	5,430	
	計	678	1,076	2,435	3,949	3,464	6,056	1,392	4,173	680	18,325	
香寺分館	一般	1,323	2,180	4,947	7,213	4,152	6,325	2,229	7,548	1,385	28,498	
	児童	880	476	3,286	2,558	5,543	2,220	1,197	3,317	602	21,409	
	計	2,203	2,656	8,233	9,771	9,695	8,545	3,426	10,865	1,987	49,907	
夢前分館	一般	494	1,342	2,348	2,949	1,836	3,686	795	2,319	361	13,102	
	児童	74	100	573	702	1,316	500	232	713	156	6,175	
	計	568	1,442	2,921	3,651	3,152	4,186	1,027	3,032	517	19,277	
家島分館	一般	204	742	1,098	1,238	918	2,204	274	793	144	5,812	
	児童	26	30	199	221	533	226	94	279	43	2,106	
	計	230	772	1,297	1,459	1,451	2,430	368	1,072	187	7,918	
坊勢図書コーナー	一般	0	0	0	0	0	0	0	0	0	4	
	児童	1	1	4	3	14	16	2	21	0	162	
	計	1	1	4	3	14	16	2	21	0	166	
合計	一般	24,570	38,156	80,402	129,646	63,544	90,476	33,314	88,904	14,635	286,350	
	児童	2,992	2,841	16,268	15,984	33,538	12,917	7,316	17,360	3,834	123,720	
	計	27,562	40,997	96,670	145,630	97,082	103,393	40,630	106,264	18,469	410,070	

9：文学の内訳 ※				E	K	L	P	R	外国語資料	障害者資料	合計
F	Y	GY	その他の9	絵本	紙芝居	郷土資料	逐次刊行物	参考図書			
18,662	0	0	19,165	0	60	12,657	0	9,924	922	15	154,804
0	5,818	6,292	1,187	15,785	855	274	0	635	1,215	37	47,394
18,662	5,818	6,292	20,352	15,785	915	12,931	0	10,559	2,137	52	202,198
22,509	0	0	39,616	0	0	25,110	11,759	13,343	2,240	119	314,456
0	2,851	6,534	761	9,461	10	390	0	372	72	2	24,091
22,509	2,851	6,534	40,377	9,461	10	25,500	11,759	13,715	2,312	121	338,547
41,171	0	0	58,781	0	60	37,767	11,759	23,267	3,162	134	469,260
0	8,669	12,826	1,948	25,246	865	664	0	1,007	1,287	39	71,485
41,171	8,669	12,826	60,729	25,246	925	38,431	11,759	24,274	4,449	173	540,745
10,752	0	0	4,004	0	1	2,625	0	581	18	0	38,329
0	2,391	3,020	607	6,208	321	100	0	213	49	23	19,106
10,752	2,391	3,020	4,611	6,208	322	2,725	0	794	67	23	57,435
6,087	0	0	2,852	0	7	1,269	0	358	6	0	24,393
0	1,873	2,717	627	5,940	190	78	0	139	65	21	16,499
6,087	1,873	2,717	3,479	5,940	197	1,347	0	497	71	21	40,892
8,863	0	0	3,695	0	0	2,194	0	352	5	0	30,637
0	2,712	3,144	606	6,633	271	102	0	199	37	20	19,691
8,863	2,712	3,144	4,301	6,633	271	2,296	0	551	42	20	50,328
7,397	0	0	3,115	0	6	1,321	0	419	5	0	27,255
0	2,250	3,103	682	6,153	275	76	0	201	45	20	19,037
7,397	2,250	3,103	3,797	6,153	281	1,397	0	620	50	20	46,292
9,061	0	0	2,860	0	3	1,926	0	407	21	0	29,560
0	2,944	3,151	660	7,546	303	96	0	211	21	18	20,355
9,061	2,944	3,151	3,520	7,546	306	2,022	0	618	42	18	49,915
5,891	0	0	4,831	0	0	2,091	0	306	3	0	31,356
0	2,253	3,941	776	6,880	286	96	0	185	63	20	21,700
5,891	2,253	3,941	5,607	6,880	286	2,187	0	491	66	20	53,056
6,561	0	0	4,033	0	0	2,104	0	400	50	0	31,670
0	2,851	3,589	864	8,385	279	105	0	274	83	19	22,884
6,561	2,851	3,589	4,897	8,385	279	2,209	0	674	133	19	54,554
10,063	0	0	7,101	0	2	3,084	0	790	115	0	48,385
0	3,020	3,311	589	7,596	308	123	0	217	109	20	24,090
10,063	3,020	3,311	7,690	7,596	310	3,207	0	1,007	224	20	72,475
9,017	0	0	6,623	0	0	1,662	0	389	46	0	40,448
0	2,367	3,936	682	8,596	186	79	0	241	59	16	22,805
9,017	2,367	3,936	7,305	8,596	186	1,741	0	630	105	16	63,253
9,602	0	0	3,679	0	7	1,764	0	462	21	0	38,609
0	2,405	3,427	497	6,802	276	90	0	206	21	26	19,809
9,602	2,405	3,427	4,176	6,802	283	1,854	0	668	42	26	58,418
8,913	0	0	3,982	0	3	1,305	0	470	58	0	34,437
0	3,064	2,025	341	6,599	408	51	0	116	78	1	16,880
8,913	3,064	2,025	4,323	6,599	411	1,356	0	586	136	1	51,317
19,017	0	0	9,481	0	3	2,582	0	1,913	347	0	70,645
0	11,196	7,437	2,776	19,223	864	93	0	812	954	1	63,435
19,017	11,196	7,437	12,257	19,223	867	2,675	0	2,725	1,301	1	134,080
9,186	0	0	3,916	0	2	1,421	0	507	0	0	31,162
0	3,440	2,223	512	4,838	288	55	0	105	16	0	15,843
9,186	3,440	2,223	4,428	4,838	290	1,476	0	612	16	0	47,005
4,812	0	0	1,000	0	0	973	0	137	2	0	14,539
0	981	959	166	2,768	26	52	0	58	0	1	6,662
4,812	981	959	1,166	2,768	26	1,025	0	195	2	1	21,201
0	0	0	4	0	0	0	0	0	0	0	4
0	29	123	10	178	0	0	0	5	0	0	407
0	29	123	14	178	0	0	0	5	0	0	411
166,393	0	0	119,957	0	94	64,088	11,759	30,758	3,859	134	960,689
0	52,445	58,932	12,343	129,591	5,146	1,860	0	4,189	2,887	245	380,688
166,393	52,445	58,932	132,300	129,591	5,240	65,948	11,759	34,947	6,746	379	1,341,377

(※) F：日本の近代小説 Y：日本のよみもの GY：外国のよみもの

(3) 図書受入冊数一覧表

(平成30年度(2018年度))(単位:冊)

区分		購 入	購入外 (寄贈等)	合 計	所蔵館変更 による 増加冊数	データ変更 による 冊数補正
館名						
城内図書館	一般	10,359	968	11,327	2,742	142
	児童	1,619	44	1,663	0	-29
	計	11,978	1,012	12,990	2,742	113
網干分館	一般	1,902	107	2,009	0	0
	児童	618	24	642	0	4
	計	2,520	131	2,651	0	4
花北分館	一般	603	418	1,021	28	0
	児童	201	23	224	346	0
	計	804	441	1,245	374	0
飾磨分館	一般	1,835	115	1,950	0	0
	児童	585	77	662	0	0
	計	2,420	192	2,612	0	0
東光分館	一般	1,343	104	1,447	0	0
	児童	483	2	485	0	0
	計	1,826	106	1,932	0	0
白浜分館	一般	1,759	104	1,863	0	0
	児童	553	28	581	0	0
	計	2,312	132	2,444	0	0
安室分館	一般	1,446	118	1,564	0	0
	児童	492	20	512	0	0
	計	1,938	138	2,076	0	0
青山分館	一般	1,787	117	1,904	0	0
	児童	565	37	602	0	0
	計	2,352	154	2,506	0	0
広畑分館	一般	1,841	121	1,962	0	6
	児童	607	24	631	0	0
	計	2,448	145	2,593	0	6
手柄分館	一般	1,847	115	1,962	0	0
	児童	625	35	660	0	0
	計	2,472	150	2,622	0	0
東 分館	一般	1,632	152	1,784	0	0
	児童	456	41	497	0	0
	計	2,088	193	2,281	0	0
安富分館	一般	1,115	89	1,204	0	0
	児童	452	27	479	0	5
	計	1,567	116	1,683	0	5
香寺分館	一般	1,946	224	2,170	0	0
	児童	625	34	659	807	0
	計	2,571	258	2,829	807	0
夢前分館	一般	1,346	138	1,484	0	2
	児童	449	30	479	0	1
	計	1,795	168	1,963	0	3
家島分館	一般	939	86	1,025	0	0
	児童	357	25	382	0	0
	計	1,296	111	1,407	0	0
坊勢図書 コーナー	一般	4	0	4	0	0
	児童	346	0	346	61	0
	計	350	0	350	61	0
合 計	一般	31,704	2,976	34,680	2,770	150
	児童	9,033	471	9,504	1,214	-19
	計	40,737	3,447	44,184	3,984	131

(4) 館別除籍冊数内訳

(平成30年度(2018年度))(単位:冊)

種別		除籍図書	所蔵館変更 により 所蔵元館からは 除籍になった図書	除籍雑誌
館名				
城内図書館	一般	9,455	0	2,629
	児童	1,669	434	140
	計	11,124	434	2,769
網干分館	一般	1,504	400	421
	児童	240	0	12
	計	1,744	400	433
花北分館	一般	151	0	0
	児童	35	0	1
	計	186	0	1
飾磨分館	一般	1,625	79	383
	児童	772	104	36
	計	2,397	183	419
東光分館	一般	670	79	314
	児童	413	129	1
	計	1,083	208	315
白浜分館	一般	1,062	232	337
	児童	438	49	30
	計	1,500	281	367
安室分館	一般	1,871	479	394
	児童	694	102	47
	計	2,565	581	441
青山分館	一般	1,322	249	433
	児童	910	149	29
	計	2,232	398	462
広畑分館	一般	355	0	316
	児童	71	5	12
	計	426	5	328
手柄分館	一般	1,626	271	359
	児童	882	117	44
	計	2,508	388	403
東分館	一般	1,040	439	415
	児童	549	93	12
	計	1,589	532	427
安富分館	一般	366	69	443
	児童	64	0	25
	計	430	69	468
香寺分館	一般	2,623	374	665
	児童	308	0	50
	計	2,931	374	715
夢前分館	一般	89	0	242
	児童	36	0	0
	計	125	0	242
家島分館	一般	356	99	190
	児童	121	32	12
	計	477	131	202
坊勢図書 コーナー	一般	0	0	0
	児童	0	0	0
	計	0	0	0
合 計	一般	24,115	2,770	7,541
	児童	7,202	1,214	451
	計	31,317	3,984	7,992

(5) リサイクル

(平成30年度(2018年度)) (単位:冊)

実施期間	対象	内容	実施場所	配布冊数
5月18日～ 5月31日	市民	雑誌	城内図書館	6,736
5月18日～ 5月24日			各分館	
6月5日～ 6月15日	公共施設(※1)	一般図書	城内図書館	3,824
6月15日～ 8月3日	市民	一般図書	城内図書館	14,650
10月23日～ 12月21日	公共施設(※1)	一般図書 児童図書	城内図書館	7,034
計				32,244

※1 姫路市内の公民館・社会教育施設・老人福祉施設・学校などを対象とした。

(6) 視聴覚資料統計

(平成30年度(2018年度)) (単位:点)

種類	館名	館名			合計
		城内図書館	安富分館	香寺分館	
コンパクト ディスク	購入	0	0	0	0
	寄贈他	0	0	0	0
	破損等	0	0	0	0
	計	0	0	0	0
	累計	1,093	0	5,405	6,498
カセット テープ	購入	0	0	0	0
	寄贈他	0	0	0	0
	破損等	0	0	0	0
	計	0	0	0	0
	累計	148	0	0	148
レーザー ディスク	購入	0	0	0	0
	寄贈他	0	0	0	0
	破損等	0	0	0	0
	計	0	0	0	0
	累計	2,051	0	0	2,051
DVD (デジタル 多用途 ディスク)	購入	0	14	0	14
	寄贈他	0	0	0	0
	破損等	0	0	0	0
	計	0	14	0	14
	累計	182	446	127	755
ビデオ テープ	購入	0	0	0	0
	寄贈他	0	0	0	0
	破損等	0	0	0	0
	計	0	0	0	0
	累計	313	41	1,378	1,732
合計	購入	0	14	0	14
	寄贈他	0	0	0	0
	破損等	0	0	0	0
	計	0	14	0	14
	累計	3,787	487	6,910	11,184

(7) 視聴覚資料分類別所蔵数

(平成31年(2019年)3月31日現在) (単位:点)

館名 種別		城内図書館		館名 種別		香寺分館
		CD	カセット テープ			CD
分類				分類		
ポピュラー	ジャズ&フュージョン	180	0	ポピュラー	ジャズ	229
	ロック&ポップス	178	0		映画音楽	101
	イージー・リスニング	65	0		ポピュラー	3,345
	サウンド・トラック	7	0		童謡	141
	映画&TV音楽集	9	0		その他	158
	日本のロック&ポップス	228	0		計	3,974
	計	667	0			
クラシック	交響曲	38	0	クラシック	管弦楽	483
	管弦楽曲	71	0		室内楽	174
	協奏曲	54	0		歌劇	170
	室内楽&器楽曲	109	0		声楽曲	107
	鍵盤楽器	53	0		その他	299
	歌劇	19	0		計	1,233
	声楽曲	35	0			
	その他	3	1			
計	382	1				
その他	日本民謡	3	0	その他	日本民謡	14
	純邦楽	13	9		純邦楽	42
	民族音楽	10	0		民族音楽	27
	その他	18	138		その他	115
	計	44	147		計	198
合計		1,093	148	合計		5,405

CD:コンパクトディスク

(平成31年(2019年)3月31日現在) (単位:点)

館名 種別		城内図書館			安富分館		香寺分館	
		LD	DVD	VT	DVD	VT	DVD	VT
分類								
映画	洋画	942	51	1	106	27	27	247
	邦画	304	10	9	70	5	86	544
	アニメ・TV	202	36	71	145	9	8	172
	計	1,448	97	81	321	41	121	963
音楽	洋楽	66	0	0	0	0	0	0
	クラシック	47	0	5	0	0	0	0
	邦楽	19	0	0	0	0	0	0
	BGM	124	0	0	0	0	0	0
	計	256	0	5	0	0	0	0
趣味・教養	趣味・教養	316	85	226	117	0	0	318
	スポーツ	31	0	1	8	0	6	97
	計	347	85	227	125	0	6	415
合計		2,051	182	313	446	41	127	1,378

LD:レーザーディスク

DVD:デジタル多用途ディスク

VT:ビデオテープ

(8) 磁気ディスク 一覧表

(平成31年(2019年)3月31日現在) (単位:点)

タイトル	点数
国立国会図書館 書誌情報 J-BISC (明治期版/大正期版/昭和期版①～⑥/カレント版)	9
雑誌記事索引 遡及版 (1975～1979/1980～1984/1985～1898/1990～1994)	4
CD-WORD 12か国語電子辞書	1
学術雑誌総合目録 CD-ROM版	1
朝日新聞全文記事情報 CD-HIASK ('85/'86/'87/'88/'89/'90/'91年版(総索引/人名索引))	7
('92/'93/'94/'95/'96/'97/'98/'99/'00/'01/'02/'03/'04年版)	13
戦後50年朝日新聞見出しデータベース CD-ASAX 50 y e r s . (1945-1995)	5
毎日新聞 CD-ROM CD-5yrs. ('91/'92/'93/'94/'95年版/総合索引)	6
毎日新聞 CD-ROM CD-5yrs. ('96/'97/'98/'99/'00年版/総合索引)	6
日本経済新聞 CD-ROM版 ('90/'91/'92/'93/'94/'95/'96/'97/'98/'99/'00/'01/'02/'03/'04年版)	15
神戸新聞電子縮刷版 CD-ROM (2010年1月～2019年1月)	109
世界大百科事典 CD-ROM版	1
電子広辞苑	1
岩波電子総合年表	1
CD-現代日本科学技術者大事典/CD-現代日本執筆者大事典	1
CD-人情報(ビジネス・政治・経済)	1
CD-翻訳図書目録(総記・人文・社会編)(科学・技術・産業編)(芸術・文学編)	3
CD-人物レファレンス事典 日本編	1
CD-人物レファレンス事典 西洋・東洋編	1
CD-世界文学全集総覧	1
CD-現代日本文学全集総覧	1
CD-現代日本人名録 物故者編	1
CD-児童文学全集総覧	1
CD-学会年報・研究報告論文総覧(1945～1995)	1
CD-論文集内容細目総覧(1945～1998)	1
大宅壮一文庫雑誌記事索引(1988～1991)(1992～1996)	2
NHK-できごと for Windows	1
商圏レポートM i e N a (2015)	1
合計	196

※ 但し、城内図書館のみ所蔵。

(9) 新聞・官報一覧表 (購入分)

(平成31年度 (2019年度))

館名 新聞・官報名	城内図書館 保存状況	網	花	飾	東	白	安	青	広	手	東	安	香	夢	家	計
		干	北	磨	光	浜	室	山	畑	柄	分	富	寺	前	島	
永 : 永年保存		分館	分館	分館	分館	分館	分館	分館	分館	分館	分館	分館	分館	分館	分館	
朝日新聞	⑤ 昭23. 4から平30. 12	⑫	③	⑥	①	⑥	⑥	⑥	⑫	⑥	⑥	⑥	⑫	⑫	③	15
朝日新聞 (復刻版)	明21. 7から 45. 6 大 1. 10から 1. 12 大 2. 9から 15. 12															
朝日新聞縮刷版 (復刻版)	昭 2. 1から 26. 12															
朝日新聞縮刷版	昭27. 1から 43. 8 昭43. 10から 45. 4 昭45. 6から															
毎日新聞	⑤ 昭22. 11から 平11. 12	⑫	③	⑥	③	⑥	⑥	⑥	⑫	⑥	⑥	⑥	⑫	⑫	③	15
毎日新聞縮刷版	平12. 1から															
読売新聞	永 平12. 1から	⑫	③	⑥	①	⑥	⑥	⑥	⑫	⑥	⑥	⑥	⑫	⑫	③	15
日本経済新聞	⑤ 昭26. 2から 平 4. 12	⑫	③	⑥	③	⑥	⑥	⑥	⑫	⑥	⑥	⑥	⑫	⑫	③	15
日本経済新聞縮刷版	平 5. 1から															
産経新聞	⑤	⑫	③	⑥	③	⑥	⑥	⑥	⑫	⑥	⑥	⑥	⑫	⑫	③	15
神戸新聞	永 昭23. 3から	⑫	③	⑥	①	⑥	⑥	⑥	⑫	⑥	⑥	⑥	⑫	⑫	③	15
日刊工業新聞	⑤															1
日経産業新聞	⑤															1
日経流通新聞	⑤															1
日刊スポーツ	⑤															1
デイリースポーツ												⑥	⑫			2
ジャパントイズムズ	⑤															1
毎日小学生新聞	⑤															1
播磨時報	永 昭37. 11から 39. 3 昭59. から 60. 昭62. から平 5. 平12. から															1
官報	永 大12. 12から 昭20. 3 昭20. 7から 20. 11 昭21. 1から															1
官報 (復刻版)	明16. 7から 大15. 12															
合計	14 新聞(13種 13部) 官報(1種 1部) 永年保存部数(新聞 3部, 官報 1部)	6	6	6	6	6	6	6	6	6	6	7	7	6	6	100

※各館の数字は保存月数を示す。(例: 5→5ヵ月保存) 神戸新聞は一部閲覧不可になっています。

記載以外にも一部欠号等がありますので、ご了承ください。

(10) 雑誌一覧表(購入分)

(令和元年(2019年)6月1日現在)

雑誌名	刊 行 頻 度	部 数	城 内 図 書 館																		
			保 存 状 況																		
			永	昭63. 5から																	
AERA(アエラ)	週刊	3	永	昭63. 5から																	
アサヒカメラ	月刊	1	1																		
明日の友	隔月刊	1	1																		
Animage	月刊	1																			1
ALBATROSS・VIEW	月2刊	1																			1
&Premium	月刊	2																			1
囲碁講座	月刊	2																			1
一枚の繪	隔月刊	1	1																		
一個人(ikkojin)	月刊	2																			1
ENGLISH JOURNAL	月刊	1	1																		
25ans(ヴァンサンカン)	月刊	1	1																		
With	月刊	2																			1
Will(ウイル)	月刊	1	1																		
AIRLINE	月刊	1	1																		
栄養と料理	月刊	1	1																		
ESSE	月刊	7																			1
NHK俳句	月刊	1																			1
LDK	月刊	4																			1
ELLE DECOR(エル・デコ)	年5刊	1	1																		
園芸ガイド	季刊	2	3																		
演劇界	月刊	1	永	平 2. 4から																	
オートメカニック	隔月刊	1																			1
オール讀物	月刊	3	1																		1
Oggi	月刊	2																			1
大人のおしゃれ手帖	月刊	3																			
オレンジページ	月2刊	4																			1
音楽の友	月刊	1	永	平 2. 1から																	
CAR and DRIVER	月刊	1																			1
CAR GRAPHIC	月刊	1																			1
科学	月刊	1	永	昭45. 7から																	
かがくのとも	月刊	4	1																		
学校図書館	月刊	1	永	昭34. 1から40. 3 平 2. 4から																	
家庭画報	月刊	3	1																		1
関西ウォーカー	隔週刊	3																			1
関西じゃらん	月刊	1																			1
キネマ旬報	月2刊	2	永	昭40. 1から44.12 昭56. 1から																	
キネマ旬報復刻版				大 8 から15 (No. 1 からNo.248)																	
CanCam	月刊	1																			1

雑誌名	刊 行 頻 度	部 数	城 内 図 書 館															
			保 存 状 況															
			永	永年保存雑誌	網 干 分 館	花 北 分 館	飾 磨 分 館	東 光 分 館	白 浜 分 館	安 室 分 館	青 山 分 館	広 畑 分 館	手 柄 分 館	東 富 分 館	安 富 分 館	香 寺 分 館	夢 前 分 館	家 島 分 館
きょうの健康	月刊	11	1		1		1	1	1	1			1	1	1	3	1	
きょうの料理	月刊	11	3		3	3			3		2	3	3	3	1	3	2	
きょうの料理ビギナーズ	月刊	5					1	3		1			3					1
ku:nel	隔月刊	4				1		1					1					1
暮らしの手帖	隔月刊	7	永	昭23.9から			1	3	2		3					3		1
CLASSY	月刊	2	1											1				
クリアル(ランニングマガジン)	月刊	1	1															
CREA TRAVELLER	季刊	2	1											1				
GLOW	月刊	2									1	1						
クロワッサン	月2刊	4					1	1	1							1		
群像	月刊	1	1															
経済セミナー	隔月刊	1	永	平 2.4から														
芸術新潮	月刊	1	永	昭26.7から27.9 昭28.1から														
月刊おりがみ	月刊	1														5		
月刊碁ワールド	月刊	3	1		1			1										
月刊自家用車	月刊	2	1						1									
月刊社会教育	月刊	1	永	昭61.4から														
				(平27.9から平28.3休刊)														
月刊新聞ダイジェスト	月刊	1	永	昭61.4から (平12.1から8欠号) (平29.6から30.1休刊)														
月刊地方自治	月刊	1	永	平 2.4から														
月刊ニュースがわかる	月刊	3	1		1						1							
月刊ハウジング	月刊	1										1						
月刊Hanada	月刊	1				1												
月刊Piano	月刊	2						1								1		
月刊福祉	月刊	1	永	平 2.5から														
月刊文化財	月刊	1	永	平 2.4から														
月刊星ナビ	月刊	1	1															
月刊MOE	月刊	3						1				1					1	
健康	月刊	1																1
現代農業	月刊	1		平 2.4から(一部欠号)												1		
建築知識	月刊	1	1															
こどもとしょかん	季刊	1	永	昭54.春から														
子どもと昔話	季刊	1	永	平13.1から														
子供の科学	月刊	1	1															
こどものとも	月刊	9	5				5	5	5	5			5		5	5		1
こどものとも 0.1.2	月刊	8	5					5	5	5	5			5	5	5		
こどものとも 年少版	月刊	3	5			5						5						
こどものとも 年中向き	月刊	3	5				5			5								

雑誌名	刊 行 頻 度	部 数	城 内 図 書 館																
			保 存 状 況																
			永	永年保存雑誌	網 干 分 館	花 北 分 館	飾 磨 分 館	東 光 分 館	白 浜 分 館	安 室 分 館	青 山 分 館	広 畑 分 館	手 柄 分 館	東 分 館	安 富 分 館	香 寺 分 館	夢 前 分 館	家 島 分 館	
古文書研究	年2刊	1	永	平2.4から															
Golf Classic	月刊	1	1																
GOLF DIGEST	月刊	1														1			
CYCLE SPORTS	月刊	2	1														1		
SAVVY (WOMEN'S LIFESTYLE MAGAZINE)	月刊	7			1			1	1	1			1	1				1	
サッカーマガジン	月刊	1	1																
THE21	月刊	1										1							
Safari	月刊	1													1				
サライ	月刊	4				1	1						1			1			
サンキュ!	月刊	7	1		1	1		1					1	1	1				
サンデー毎日	週刊	3	1											半		1			
CNN ENGLISH EXPRESS	月刊	1	1																
JR時刻表	月刊	1															1		
JTB時刻表(大型)	月刊	8				半	半	半	半		半	半	半	半					
史学雑誌	月刊	1	永	平2.3から															
思想	月刊	1	永	昭26.7から27.12 昭32.1から39.12 昭45.6から															
週刊朝日	週刊	5	永	昭26.7から27.4 昭31.1から	1		半				1		半						
週刊エコノミスト	週刊	2	永	昭54.1から						1									
週刊金曜日	週刊	1	1																
週刊新潮	週刊	2												1		1			
週刊ダイヤモンド	週刊	1	1																
週刊東洋経済	週刊	1	1																
週刊文春	週刊	6				半	半	半				半			半		半		
週刊ベースボール	週刊	1	1																
JUNON	月刊	1													1				
趣味の園芸 (NHKテレビ放送テキスト)	月刊	8	3			3	3				2		3	3		3	2		
趣味の園芸やさいの時間	隔月刊	2			3											3			
ジュリスト	月刊	1	永	昭55.10から															
障害者問題研究	季刊	1	永	平2.3から															
将棋講座	月刊	1					1												
将棋世界	月刊	2	1													1			
小説新潮	月刊	1	1																
小説すばる	月刊	1	1																
人権と部落問題	月刊	1	永	昭45.7から															
新潮	月刊	1	永	昭26.7から															
Sweet	月刊	1					1												
SCREEN	月刊	2				1	1												

雑誌名	刊 行 頻 度	部 数	城 内 図 書 館		網 干 分 館	花 北 分 館	飾 磨 分 館	東 光 分 館	白 浜 分 館	安 室 分 館	青 山 分 館	広 畑 分 館	手 柄 分 館	東 富 分 館	香 寺 分 館	夢 前 分 館	家 島 分 館
			保 存 状 況														
			永 :永年保存雑誌														
すてきにハンドメイド (NHKテレビ放送テキスト)	月刊	12			1	1	3	1	1	2	3	3	1	1	3		1
STORY	月刊	2				1									1		
すばる	月刊	1	1														
Sports Graphic Number	隔週刊	2			1	1											
住まいの設計	隔月刊	2										1			3		
正論	月刊	1	1														
世界	月刊	1	永	昭26. 7から40. 4 昭43. 5から													
Seventeen	月刊	1														1	
選択	月刊	1	1														
川柳マガジン	月刊	1	1														
URNS	隔月	1	1														
大法輪	月刊	1	1														
Diamond Zai	月刊	3	1							1	1						
ダ・ヴィンチ	月刊	5			1	1	1							1	1		
たくさんのふしぎ	月刊	2	5		1												
旅の手帖	月刊	1												1			
たまごクラブ	月刊	1	1														
短歌	月刊	1	1														
dancyu(ダンチュウ)	月刊	2	1					1									
ちいさなかがくのとも	月刊	2	1									1					
地方史研究	隔月刊	1	永	平 2. 2から													
中央公論	月刊	1	永	昭26. 7から													
チルチンびと	季刊	2					1	1									
つり人	月刊	1	1														
デジタルカメラマガジン	月刊	1	1														
鉄道ファン	月刊	2	1												1		
点字毎日	週刊	1	1														
天然生活	月刊	3	1		1							1					
ドゥーパ!	隔月刊	1								2							
特選街	月刊	1	1														
図書館界	隔月刊	1	永	昭26. 6から33. 4 平 2. 5から													
nice things.(ナイスシングス)	月刊	2				1								1			
なごみ	月刊	1	1														
ナショナルジオグラフィック (日本版)	月刊	1									1						
日経WOMAN	月刊	3	1								1				1		
日経エンタテインメント!	月刊	2									1				1		
日経サイエンス	月刊	1			1												
日経ソフトウェア	隔月刊	1	1														

雑誌名	刊 行 頻 度	部 数	城 内 図 書 館																
			保 存 状 況																
			永	永年保存雑誌	網 干 分 館	花 北 分 館	飾 磨 分 館	東 光 分 館	白 浜 分 館	安 室 分 館	青 山 分 館	広 畑 分 館	手 柄 分 館	東 富 分 館	安 富 分 館	香 寺 分 館	夢 前 分 館	家 島 分 館	
日経トレンディ	月刊	4									1								
日経パソコン	月2刊	2	1									1							
日経PC21	月刊	2									1			1					
日経ビジネス	週刊	1	1																
日経ヘルス	隔月刊	5	1			1					1	1		1					
日経マネー	月刊	2							1								1		
日本カメラ	月刊	1															1		
Newsweek日本版	週刊	1	1																
Newton	月刊	2	永	平元. 1から						1									
ニューモデルマガジン X	月刊	1			1														
ノジュール	月刊	3								1	1		1						
non-no(ノンノ)	月刊	1													1				
HERS	月刊	2						1		1									
HiVi(ハイヴィ)	月刊	1	1																
俳句	月刊	2	1							1									
BAILA(バイラ)	月刊	1																1	
母の友	月刊	1	永	平 8. 1から11.12 平16. 1から															
判例時報	月3刊	1	永	昭59. 4から															
判例地方自治	月刊	1	永	平 2. 2から															
BE-PAL(ビーパル)	月刊	2						1							1				
Begin	月刊	2													1	1			
美人百花	月刊	1										1							
美ST	月刊	1																1	
兵庫教育	月刊	1	永	昭38. 1から52. 3 平 4. 1から															
ひょうご部落解放	季刊	1	永	昭56. から															
ひよこクラブ	月刊	1	1																
フォーブスジャパン	月刊	1	1																
フォトコン	月刊	1							1										
婦人画報	月刊	2								1				1					
婦人公論	月2刊	6	1			1				1	1			1	1				
婦人之友	月刊	3						1		1						1			
部落解放	月刊	1	永	昭48. 4から															
PRESIDENT(プレジデント)	月2刊	2	1			1													
プレジデントFamily	季刊	4	1						1				1					1	
Precious	月刊	1												1					
文學界	月刊	1	永	平 5. 9から															
文藝春秋	月刊	12	永	昭26. 7から		1	1	1	1	1	1	1	1	1	1	1	1	1	1
ベストカー	月2刊	1									1								
VERY	月刊	2	1			1													

雑誌名	刊行頻度	部数	城内図書館															
			保存状況															
			永	網	花	飾	東	白	安	青	広	手	東	安	香	夢	家	
			:永年保存雑誌	干	北	磨	光	浜	室	山	畑	柄	富	寺	前	島		
			分	分	分	分	分	分	分	分	分	分	分	分	分	分	分	分
			館	館	館	館	館	館	館	館	館	館	館	館	館	館	館	館
Pen(ペン)	月2刊	2	1						1									
Voice	月刊	1	1															
法学セミナー	月刊	1	永															
法律時報	月刊	1	永															
Hobby JAPAN	月刊	1														1		
本の雑誌	月刊	1	1															
Mart	月刊	3								1					1	1		
Mac Fan	月刊	1	1															
まるはり (兵庫・はりまの地域情報誌)	隔月刊	6	1			1		1						1		1	1	
Meets Regional	月刊	1	1															
ミセス	月刊	2	1											1				
目の眼	月刊	1	1															
MEN'S CLUB	月刊	1	1															
MORE(モア)	月刊	2			1							1						
モーターサイクリスト	月刊	1	1															
文字の大きな時刻表	季刊	3	1		1				1									
MONOQLO	月刊	3		1	1	1												
野菜だより	隔月刊	1	1															
やさしい畑	隔月刊	1						1										
山と溪谷	月刊	2	1													1		
ゆうゆう	月刊	5	1		1	1	1									3		
Lives(ライヴス)	隔月刊	1											1					
ラジオ深夜便	月刊	1	1															
ランナーズ	月刊	1										1						
LEE(リー)	月刊	3						1						1	1			
Reader's Digest	月刊	1	1															
リンネル	月刊	2	1														1	
LEON(レオン)	月刊	1	1															
歴史街道	月刊	2						1					1					
歴史群像	隔月刊	2			1											3		
歴史と神戸(神戸を中心とした 兵庫県郷土研究誌)	隔月刊	2	永		1													
レコード芸術	月刊	1	1															
レタスクラブ	月刊	4	1		1		1								1			
レディブティック	月刊	2						1										1
合計	222 誌 467 部		137		23	22	23	23	24	24	23	24	23	23	26	42	16	14
			(永年保存雑誌 41誌)															

各館の数字は保存年限を示し、永は永年保存、半は半年保存を示す。(例 3 → 3年保存)

城内図書館の永年保存雑誌は、製本後、図書として受入している場合がある。

(11) 雑誌一覧表 (寄贈分)

(令和元年(2019年)6月1日現在)

雑誌名	刊行頻度	部数	城内図書館 保存状況 ◎：永年保存雑誌	網	花	飾	東	白	安	青	広	手	東	安	香	夢	家	
				千	北	磨	光	浜	室	山	畑	柄	分	分	分	分	分	分
				館	館	館	館	館	館	館	館	館	館	館	館	館	館	館
Wedge(ウェッジ)	月刊	3	①			①			①									
ESTRELA(エストレーラ)	月刊	1	①															
海外事情	隔月刊	1	①															
かがり火	隔月刊	1	①															
議会だより(点字版)	季刊	2	①			①												
議会報ひめじ(点字版)	季刊	1	◎ 平 14. 1から															
九年母	月刊	1	① 昭 47・48, 昭58. 1から平 7. 12															
月刊「書写書道」	月刊	1	①															
ACe 建設業界	月刊	1	①															
現代の図書館	季刊	1	◎ 昭 38. 3から															
広報ひめじ(点字版)	月刊	14	◎ 平 4. 1から	①		①	①	①	①	①	①	①	①	①	①	①	①	①
広報ひょうご(点字版)	月刊	7	①			①	①		①	①	①		①					
国立国会図書館月報	月刊	1	◎ 昭 55. 4から															
コスモス姫路	年2刊	1	◎ 昭 52. 9から															
象	季刊	1	◎ 平 2. 7から															
醸界春秋	隔月刊	1	①															
書人	月刊	1	①															
足跡	季刊	1	◎ 昭 61. から															
点字厚生	隔月刊	1	①															
図書	月刊	2				①			①									
図書館雑誌	月刊	1	◎ 明 40. 10から 昭 19. 8 昭 26. 1から															
道(文武に学び未来を拓く)	季刊	1	①															
NATIONAL GEOGRAPHIC	月刊	1														①		
播火(播磨文学地帯)	季刊	2	◎ 平 元. 4から					⑤										
バンカル	季刊	15	◎ 平 3. 10から	◎	①	①	⑤	①	①	⑤	①	⑤	⑤	◎	◎	◎	◎	①
PC-Webzine	月刊	1				①												
ひととき	月刊	4	①			①		①	①									
ひめじ商工会議所報	月刊	1	◎ 昭 47. 5から															
姫路文学	年刊	1	◎ 昭 24. 6から															
季刊ひょうご経済	季刊	1	◎ 平 5. 1から															
Fishing Café	季刊	1				①												
武道	月刊	1	①															
ふれあいらしんばん(点字版)	隔月刊	1	①															
文学圏	月刊	1	◎ 平 3. 1から															
文芸日女道	月刊	1	◎ 昭 43. 1から															
MAMOR(マモル)	月刊	1	①															
リベラルタイム	月刊	1	①															
歴博	隔月刊	1	①															
Rmanee-Conti(ロマネコンテ)	月刊	1	①															
合計(39誌80部)			35(永年保存雑誌15誌)	2	1	9	3	4	6	3	3	2	3	2	3	2	2	2

各館の〔○〕のなかの数字は保存年限を示す。(例①→1年保存)
各館の〔◎〕は永年保存を示す。

(12) 雑誌一覧表 (保存分)

※保存場所は城内図書館

※ 購入雑誌のうち購入を中止したもの

雑誌名	刊行頻度	保存状況
環境と公害 (旧題: 公害研究)	季刊	昭46. 7から平24. 1
教育	月刊	平 5. 1から 13. 4
月刊子ども論 (旧題: 月刊こども)	月刊	昭63. 6から平13. 3
日本児童文学	隔月刊	平 2. 4から 13. 4
法学教室	月刊	平 6. 1から 13. 4
みんなの図書館	月刊	平 2. 4から 13. 4

※ 購入雑誌のうち休刊・廃刊になったもの

雑誌名	刊行頻度	保存状況
朝日ジャーナル	週刊	昭34. 3から 44. 9 / 昭55.10から平 4. 5
アサヒグラフ	週刊	平 1. 1から 12.10
科学朝日	月刊	昭33. 1から 40. 4 / 平 2. 4から 8. 3
月刊ASAHI	月刊	平 1. 6から 6. 2
月刊消費者	月刊	平 1. 1から 23. 3
国文学解釈と鑑賞	月刊	平 2. 4から 23.10
思想の科学	月刊	平 2. 4から 8. 5
太陽	月刊	昭26. 7から 40. 4 / 昭45. 3から 6 / 昭55.6から平12.12
TOWNはりま	月刊	昭51. 7から平23. 9
統計月報	月刊	昭60. 1から平24.10
都市政策	季刊	平 4.1から 30. 4
日本の美術	月刊	平 2. 4から 23.10
文学	隔月刊	昭32.1から 40.3 / 昭45.5から平28.12
みずゑ	季刊	平 2. 3から 4. 5
民話の手帖	季刊	平 2. 5から 3.11
歴史読本	季刊	昭57.4から平27.10

※寄贈雑誌のうち休刊・廃刊・寄贈中止になったもの

雑誌名	刊行頻度	保存状況
あうる(図書館の学校)	月刊	平12. 1から平23. 3
エアクラフト	週刊	昭63.10から平 4.10
オリオン	年3刊	昭60. 2から平 5. 3
かもめ	季刊	昭59. 1から平 5.11
(季刊) 河	季刊	昭51.12から 52.12 / 平 3. 2から 4. 4
気象	月刊	昭56. 1から平14. 3
(月刊) 言語	月刊	平 2. 4から 21.12
川柳あしなみ	月刊	昭61. 1から平26. 3
デイズ・ジャパン	月刊	昭63. 4から平 2. 1
ニューひょうご ごこく	季刊	昭50. 3から平30. 4
ひょうご経済戦略	月刊	昭55. 8から平 6.12
やまぐに	季刊	平18. 8から 28.11

記載以外にも、一部欠号等の場合がありますので、ご了承ください。

7 利用統計

(1) 年度別貸出冊数

(昭和27年度(1952年度)～)

年度	館名	城内図書館 (本館)	網干分館	花北分館	飾磨分館	東光分館	白浜分館	安室分館	青山分館
昭和27年度(1952年度)		5,425							
28		5,297							
29		4,857							
30	(1955年度)	6,228							
31		9,976							
32									
33									
34		13,663							
35	(1960年度)	19,856							
36		19,167							
37		38,155							
38		37,978							
39		34,066							
40	(1965年度)	32,535							
41		28,775							
42		33,813							
43		29,421							
44		24,293							
45	(1970年度)	28,938							
46		37,539							
47		52,289							
48		56,914							
49		67,652							
50	(1975年度)	77,062							
51		102,193							
52		127,577							
53		149,225							
54		166,403							
55	(1980年度)	210,301							
56		263,536							
57		299,896	51,137						
58		315,685	53,979						
59		324,720	66,140	152,380					
60	(1985年度)	357,019	71,819	159,148					
61		380,589	79,651	151,168	416	611			
62		361,864	76,943	148,124	174,893	102,919			
63		326,304	80,029	130,669	146,736	93,236	62,242	63,212	
平成元		218,829	70,167	117,928	143,931	85,415	105,213	138,164	
2	(1990年度)	364,030	62,439	85,615	148,767	69,731	97,852	124,376	
3		317,991	146,200	72,330	147,130	67,255	89,543	113,928	78,331
4		336,213	134,269	73,709	166,601	63,867	101,925	115,531	73,976
5		347,580	129,598	66,651	155,636	62,905	94,405	125,844	78,613
6		343,096	97,559	68,295	108,209	61,606	90,584	122,632	75,026
7	(1995年度)	358,507	92,709	70,137	107,837	66,403	93,900	123,689	81,102
8		368,860	91,964	72,962	108,590	66,231	95,200	132,865	85,476
9		375,827	94,858	79,488	107,630	58,335	89,718	132,994	88,526
10		420,970	104,894	87,518	110,340	60,171	94,052	148,533	94,987
11		450,581	111,202	91,276	116,215	65,675	102,640	152,467	95,576
12	(2000年度)	441,035	110,603	90,669	114,614	70,463	104,258	153,222	105,902
13		532,582	126,073	106,570	155,935	77,191	116,972	159,282	131,367
14		646,117	140,491	112,335	155,684	75,376	127,828	172,979	132,409
15		619,750	142,415	114,444	148,562	76,980	138,211	176,327	136,955
16		590,557	141,448	104,205	143,343	72,406	136,986	165,475	140,430
17	(2005年度)	594,546	145,142	107,283	150,479	69,547	131,930	151,969	139,476
18		566,427	151,579	115,030	156,875	67,848	141,172	162,297	155,296
19		553,930	152,696	118,745	160,035	67,115	140,649	170,320	169,861
20		566,529	158,819	120,680	170,725	74,376	154,068	186,160	162,365
21		599,293	157,560	108,148	167,716	75,161	176,684	190,629	158,498
22	(2010年度)	590,947	155,031	107,521	177,417	75,842	182,374	190,393	161,518
23		611,491	158,784	118,141	194,073	80,857	184,554	201,745	164,813
24		628,158	152,282	113,050	192,865	84,252	186,507	200,258	153,592
25		601,097	150,818	112,165	182,045	78,079	178,238	171,434	157,193
26		584,271	143,814	103,062	45,430	79,496	189,509	191,349	151,550
27	(2015年度)	556,470	38,835	95,446	165,375	78,496	172,347	189,353	151,647
28		621,055	177,685	10,533	183,906	85,074	163,058	192,369	155,138
29		632,006	180,030	15,167	178,288	28,914	158,964	183,426	149,551
30	(2018年度)	605,390	144,438	14,998	157,505	73,695	151,468	181,400	131,502

※ 昭和41年度(1966年度)～56年度(1981年度)の西部分館の貸出冊数は本館に含む。

※ 昭和32年度(1957年度)・33年度(1958年度)については貸出記録不明。

平成30年度（2018年度）

（単位：冊）

広畑分館	手柄分館	東分館	安富分館	香寺分館	夢前分館	家島分館	駅前市役所 坊勢図書 コーナー	合計
								5,425
								5,297
								4,857
								6,228
								9,976
								13,663
								19,856
								19,167
								38,155
								37,978
								34,066
								32,535
								28,775
								33,813
								29,421
								24,293
								28,938
								37,539
								52,289
								56,914
								67,652
								77,062
								102,193
								127,577
								149,225
								166,403
								210,301
								263,536
								351,033
								369,664
								543,240
								587,986
								612,435
								864,743
								902,428
								879,647
								952,810
								1,032,708
								1,066,091
								1,061,232
								1,185,307
								1,221,595
								1,261,140
								1,380,890
								1,508,153
								1,597,515
								1,609,176
								1,877,843
								2,056,624
							8,176	2,046,636
							10,361	1,964,109
							11,862	1,943,126
			44,349	178,676	29,980	6,176	17,901	2,256,125
			43,205	160,355	33,932	6,398	20,169	2,264,700
			47,515	152,375	35,814	6,891	23,170	2,347,064
			46,661	163,221	38,056	7,145	25,373	2,435,225
			39,272	163,323	40,638	6,781	28,992	2,466,030
			39,834	180,965	43,971	6,724	33,500	2,627,673
			39,990	160,593	46,895	6,986	33,215	2,602,343
			38,174	179,351	44,877	8,198	32,601	2,527,955
			37,050	175,102	45,306	7,235	31,455	2,419,794
			33,256	160,742	55,983	7,041	32,477	2,365,983
			32,341	151,778	51,923	6,082	35,391	2,290,948
			32,686	146,150	48,908	5,698	35,978	2,239,876
158,746	59,554							2,258,463
167,118	60,193							
173,085	65,907							
174,360	75,237	103,917						
188,019	91,511	107,158						
196,930	99,469	115,484						
197,844	105,744	114,822						
218,742	126,157	126,972						
229,153	133,212	131,040						
226,328	132,456	126,032						
218,603	127,092	113,203						
213,404	124,227	103,261						
227,861	130,014	104,644						
230,806	133,171	103,313						
239,308	140,989	107,280						
253,202	153,629	114,249						
269,381	154,834	121,766						
300,811	174,594	132,816						
294,019	178,162	131,519						
290,139	176,031	127,515						
287,487	215,455	132,223						
319,154	179,675	129,686						
111,770	186,710	126,135						
132,756	183,525	127,829						
237,865	167,215	121,781	30,483	148,140	51,995	4,835	35,753	

※ 自動車文庫・団体貸出・相互貸借は本館に含む。

(2) 貸出人員

館名	区分	平成26年度	平成27年度	平成28年度	平成29年度	4月	5月	6月	7月
		(2014年度)	(2015年度)	(2016年度)	(2017年度)				
城内図書館	一般	131,985	127,871	167,681	177,694	15,116	15,008	15,195	14,826
	児童	26,291	24,499	31,854	32,298	2,502	2,094	2,271	3,037
	計	158,276	152,370	199,535	209,992	17,618	17,102	17,466	17,863
網干分館	一般	31,602	8,630	42,334	43,783	3,107	2,963	3,075	3,146
	児童	10,469	2,606	12,031	12,403	710	646	750	1,048
	計	42,071	11,236	54,365	56,186	3,817	3,609	3,825	4,194
花北分館	一般	27,326	24,686	4,059	5,766	528	490	570	536
	児童	6,838	6,393	642	940	72	73	113	106
	計	34,164	31,079	4,701	6,706	600	563	683	642
飾磨分館	一般	9,816	34,753	42,779	42,855	3,303	3,103	3,337	3,210
	児童	2,987	11,469	13,731	13,081	948	833	971	1,219
	計	12,803	46,222	56,510	55,936	4,251	3,936	4,308	4,429
東光分館	一般	20,985	20,200	23,740	8,237	593	1,603	1,794	1,840
	児童	4,193	4,057	4,574	1,496	128	293	378	442
	計	25,178	24,257	28,314	9,733	721	1,896	2,172	2,282
白浜分館	一般	41,447	38,455	40,971	41,369	3,479	3,323	3,608	3,539
	児童	12,583	10,853	10,620	10,078	733	645	770	1,042
	計	54,030	49,308	51,591	51,447	4,212	3,968	4,378	4,581
安室分館	一般	45,625	45,448	51,123	49,541	4,161	4,183	4,355	4,367
	児童	13,315	13,487	14,173	12,987	957	862	1,051	1,332
	計	58,940	58,935	65,296	62,528	5,118	5,045	5,406	5,699
青山分館	一般	35,266	35,920	40,637	41,068	3,296	3,047	3,286	3,161
	児童	8,661	8,456	9,409	8,903	582	506	666	825
	計	43,927	44,376	50,046	49,971	3,878	3,553	3,952	3,986
広畑分館	一般	56,604	65,052	24,805	30,253	4,816	4,424	4,873	5,000
	児童	21,152	22,021	8,645	9,857	1,206	1,061	1,382	1,971
	計	77,756	87,073	33,450	40,110	6,022	5,485	6,255	6,971
手柄分館	一般	47,736	41,057	48,147	47,241	3,861	3,570	3,784	3,768
	児童	14,248	11,604	13,185	12,524	906	762	835	1,190
	計	61,984	52,661	61,332	59,765	4,767	4,332	4,619	4,958
東分館	一般	28,121	28,320	30,266	30,687	2,671	2,600	2,681	2,670
	児童	9,081	8,594	8,359	8,747	626	533	615	805
	計	37,202	36,914	38,625	39,434	3,297	3,133	3,296	3,475
安富分館	一般	8,284	7,596	8,266	8,150	690	624	740	646
	児童	2,640	2,280	2,297	2,130	162	120	160	217
	計	10,924	9,876	10,563	10,280	852	744	900	863
香寺分館	一般	36,869	34,945	37,009	36,790	3,145	2,974	3,268	3,298
	児童	12,927	11,402	11,016	9,682	738	560	794	1,131
	計	49,796	46,347	48,025	46,472	3,883	3,534	4,062	4,429
夢前分館	一般	8,885	11,415	12,429	12,336	980	1,015	1,072	1,053
	児童	3,782	4,457	4,290	3,718	293	297	360	443
	計	12,667	15,872	16,719	16,054	1,273	1,312	1,432	1,496
家島分館	一般	2,594	2,320	2,369	2,230	201	168	187	162
	児童	285	340	228	190	5	12	14	9
	計	2,879	2,660	2,597	2,420	206	180	201	171
坊勢図書館 コーナー	一般								9
	児童								19
	計								28
駅前市役所	一般	15,307	15,222	16,635	17,385	1,383	1,460	1,456	1,419
	児童	425	536	704	518	30	49	63	48
	計	15,732	15,758	17,339	17,903	1,413	1,509	1,519	1,467
自動車文庫	一般	1,716	1,616	1,784	1,899	160	162	178	144
	児童	466	788	994	837	17	47	59	44
	計	2,182	2,404	2,778	2,736	177	209	237	188
団体貸出 相互貸借	一般	641	611	758	802	28	66	65	30
	児童	0	0	0	0	4	8	7	18
	計	641	611	758	802	32	74	72	48
合計	一般	550,809	544,117	595,792	598,086	51,522	50,791	53,531	52,842
	児童	150,343	143,842	146,752	140,389	10,615	9,393	11,252	14,928
	計	701,152	687,959	742,544	738,475	62,137	60,184	64,783	67,770

(単位：人)

平成30年度 (2018年度)									
8月	9月	10月	11月	12月	1月	2月	3月	合計	
15,957	15,090	15,202	14,486	13,151	13,991	14,585	12,703	175,310	城
3,911	2,496	2,361	2,325	2,064	2,169	2,197	2,202	29,629	内
19,868	17,586	17,563	16,811	15,215	16,160	16,782	14,905	204,939	網
3,433	3,287	2,981	2,846	2,778	2,780	2,938	2,590	35,924	干
1,556	818	680	645	702	690	654	680	9,579	花
4,989	4,105	3,661	3,491	3,480	3,470	3,592	3,270	45,503	北
542	505	526	460	452	472	541	111	5,733	飾
88	85	80	63	65	60	103	11	919	磨
630	590	606	523	517	532	644	122	6,652	東
3,645	3,388	3,394	3,156	3,063	3,158	3,330	2,910	38,997	光
1,396	976	861	818	872	787	840	833	11,354	白
5,041	4,364	4,255	3,974	3,935	3,945	4,170	3,743	50,351	浜
1,936	1,845	1,885	1,893	1,629	1,692	1,846	1,622	20,178	安
470	352	347	310	302	282	350	271	3,925	室
2,406	2,197	2,232	2,203	1,931	1,974	2,196	1,893	24,103	青
3,751	3,551	3,196	3,281	3,085	3,176	3,386	2,898	40,273	山
1,342	820	587	601	677	604	692	662	9,175	広
5,093	4,371	3,783	3,882	3,762	3,780	4,078	3,560	49,448	畑
4,649	4,259	4,275	4,157	3,669	3,776	4,171	3,546	49,568	手
1,586	1,069	944	932	917	852	912	939	12,353	柄
6,235	5,328	5,219	5,089	4,586	4,628	5,083	4,485	61,921	東
3,383	3,318	3,174	3,007	2,793	2,815	2,928	2,615	36,823	安
939	609	493	507	521	505	504	490	7,147	富
4,322	3,927	3,667	3,514	3,314	3,320	3,432	3,105	43,970	香
5,324	5,004	5,038	4,704	4,461	4,721	4,854	4,186	57,405	寺
2,375	1,551	1,310	1,263	1,235	1,200	1,295	1,191	17,040	夢
7,699	6,555	6,348	5,967	5,696	5,921	6,149	5,377	74,445	前
4,056	3,844	3,788	3,741	3,433	3,373	3,733	3,266	44,217	家
1,409	906	874	852	817	796	907	848	11,102	島
5,465	4,750	4,662	4,593	4,250	4,169	4,640	4,114	55,319	坊
2,865	2,693	2,577	2,517	2,208	2,410	2,667	2,213	30,772	勢
1,098	641	590	582	548	558	579	542	7,717	駅
3,963	3,334	3,167	3,099	2,756	2,968	3,246	2,755	38,489	前
730	690	628	636	616	661	731	595	7,987	B
283	134	142	131	152	120	171	140	1,932	M
1,013	824	770	767	768	781	902	735	9,919	団
3,626	3,354	3,263	3,259	2,854	3,000	3,156	2,700	37,897	体
1,323	791	698	618	638	665	720	703	9,379	合
4,949	4,145	3,961	3,877	3,492	3,665	3,876	3,403	47,276	計
1,174	1,087	1,028	1,045	947	986	1,039	841	12,267	
639	383	329	310	272	278	294	242	4,140	
1,813	1,470	1,357	1,355	1,219	1,264	1,333	1,083	16,407	
163	165	177	201	143	144	161	135	2,007	
19	8	10	15	7	6	5	10	120	
182	173	187	216	150	150	166	145	2,127	
26	11	8	12	6	13	9	10	104	
18	7	5	4	3	3	5	5	69	
44	18	13	16	9	16	14	15	173	
1,464	1,381	1,401	1,450	1,363	1,331	1,401	1,457	16,966	
45	43	62	57	51	42	53	51	594	
1,509	1,424	1,463	1,507	1,414	1,373	1,454	1,508	17,560	
165	154	187	177	181	173	181	163	2,025	
35	49	43	50	46	45	47	30	512	
200	203	230	227	227	218	228	193	2,537	
23	60	74	134	33	83	111	19	726	
14	39	48	18	36	53	34	21	300	
37	99	122	152	69	136	145	40	1,026	
56,926	53,725	52,850	51,180	46,901	48,808	51,802	44,601	615,479	
18,532	11,738	10,416	10,083	9,889	9,662	10,328	9,850	136,686	
75,458	65,463	63,266	61,263	56,790	58,470	62,130	54,451	752,165	

(3) 貸出冊数

館名	区分	平成26年度	平成27年度	平成28年度	平成29年度				
		(2014年度)	(2015年度)	(2016年度)	(2017年度)	4月	5月	6月	7月
城内図書館	一般	412,804	391,693	434,905	443,646	37,026	36,234	36,367	35,688
	児童	150,077	143,130	162,585	164,042	12,586	11,051	12,570	15,804
	計	562,881	534,823	597,490	607,688	49,612	47,285	48,937	51,492
網干分館	一般	91,510	25,466	119,037	116,758	8,402	8,016	7,917	8,086
	児童	52,304	13,369	58,648	63,272	3,654	3,455	4,219	5,407
	計	143,814	38,835	177,685	180,030	12,056	11,471	12,136	13,493
花北分館	一般	66,745	60,673	7,910	10,813	960	972	1,032	1,037
	児童	36,317	34,773	2,623	4,354	438	366	508	446
	計	103,062	95,446	10,533	15,167	1,398	1,338	1,540	1,483
飾磨分館	一般	27,997	97,219	109,826	106,377	8,036	7,571	7,976	7,941
	児童	17,433	68,156	74,080	71,911	5,416	4,730	5,231	6,234
	計	45,430	165,375	183,906	178,288	13,452	12,301	13,207	14,175
東光分館	一般	57,053	55,115	61,004	20,722	1,528	4,130	4,547	4,478
	児童	22,443	23,381	24,070	8,192	695	1,771	2,259	2,526
	計	79,496	78,496	85,074	28,914	2,223	5,901	6,806	7,004
白浜分館	一般	121,209	112,769	108,213	105,549	9,057	8,660	8,981	8,826
	児童	68,300	59,578	54,845	53,415	3,979	3,575	4,283	5,316
	計	189,509	172,347	163,058	158,964	13,036	12,235	13,264	14,142
安室分館	一般	122,890	122,809	125,917	119,541	10,588	10,053	10,360	10,572
	児童	68,459	66,544	66,452	63,885	4,658	4,602	5,448	6,559
	計	191,349	189,353	192,369	183,426	15,246	14,655	15,808	17,131
青山分館	一般	104,258	103,334	106,054	102,718	8,206	7,790	8,202	7,848
	児童	47,292	48,313	49,084	46,833	3,209	2,806	3,666	4,206
	計	151,550	151,647	155,138	149,551	11,415	10,596	11,868	12,054
広畑分館	一般	167,852	190,842	65,988	81,770	12,285	11,617	12,470	12,660
	児童	119,635	128,312	45,782	50,986	6,980	5,944	7,604	10,224
	計	287,487	319,154	111,770	132,756	19,265	17,561	20,074	22,884
手柄分館	一般	138,213	114,018	118,354	116,750	9,475	8,818	9,054	8,769
	児童	77,242	65,657	68,356	66,775	5,096	4,206	4,765	6,593
	計	215,455	179,675	186,710	183,525	14,571	13,024	13,819	15,362
東分館	一般	84,194	82,635	81,775	82,136	6,728	6,624	6,569	6,720
	児童	48,029	47,051	44,360	45,693	3,532	3,055	3,641	4,596
	計	132,223	129,686	126,135	127,829	10,260	9,679	10,210	11,316
安富分館	一般	21,962	20,017	19,140	18,837	1,557	1,459	1,593	1,390
	児童	15,088	13,239	13,201	13,849	1,074	868	1,145	1,384
	計	37,050	33,256	32,341	32,686	2,631	2,327	2,738	2,774
香寺分館	一般	107,239	101,271	97,295	94,378	8,188	7,581	8,051	8,154
	児童	67,863	59,471	54,483	51,772	3,998	3,232	4,610	6,021
	計	175,102	160,742	151,778	146,150	12,186	10,813	12,661	14,175
夢前分館	一般	24,134	31,608	30,709	28,265	2,286	2,404	2,394	2,386
	児童	21,172	24,375	21,214	20,643	1,614	1,576	2,209	2,554
	計	45,306	55,983	51,923	48,908	3,900	3,980	4,603	4,940
家島分館	一般	5,475	5,193	4,946	4,382	350	305	340	296
	児童	1,760	1,848	1,136	1,316	63	67	76	111
	計	7,235	7,041	6,082	5,698	413	372	416	407
坊勢図書館 コナナ	一般								8
	児童								74
	計								82
駅前市役所	一般	29,671	30,037	32,713	33,450	2,702	2,722	2,748	2,675
	児童	1,784	2,440	2,678	2,528	249	234	287	263
	計	31,455	32,477	35,391	35,978	2,951	2,956	3,035	2,938
自動車文庫	一般	5,997	5,649	5,439	5,699	470	469	551	457
	児童	2,907	3,457	3,347	2,960	125	183	212	196
	計	8,904	9,106	8,786	8,659	595	652	763	653
団体貸出 (相互貸借含む)	一般	2,381	2,483	2,460	3,145	95	314	857	218
	児童	10,105	10,058	12,319	12,514	484	1,460	3,051	944
	計	12,486	12,541	14,779	15,659	579	1,774	3,908	1,162
合計	一般	1,591,584	1,552,831	1,531,685	1,494,936	127,939	125,739	130,009	128,209
	児童	828,210	813,152	759,263	744,940	57,850	53,181	65,784	79,458
	計	2,419,794	2,365,983	2,290,948	2,239,876	185,789	178,920	195,793	207,667

平成30年度 (2018年度)									
8月	9月	10月	11月	12月	1月	2月	3月	合計	
38,938	36,629	36,823	34,693	30,673	33,883	35,121	31,925	424,000	城 内
17,821	12,670	12,057	11,455	11,903	10,942	10,864	10,468	150,191	
56,759	49,299	48,880	46,148	42,576	44,825	45,985	42,393	574,191	
8,836	8,755	8,082	7,565	7,520	7,468	7,936	7,255	95,838	網 干
6,938	4,184	3,463	3,317	3,688	3,515	3,432	3,328	48,600	
15,774	12,939	11,545	10,882	11,208	10,983	11,368	10,583	144,438	
1,031	998	978	916	886	963	1,073	229	11,075	花 北
334	359	337	276	276	255	279	49	3,923	
1,365	1,357	1,315	1,192	1,162	1,218	1,352	278	14,998	
8,695	8,453	8,105	7,512	7,420	7,500	8,087	7,273	94,569	飾 磨
7,207	5,464	5,001	4,745	4,992	4,572	4,524	4,820	62,936	
15,902	13,917	13,106	12,257	12,412	12,072	12,611	12,093	157,505	
4,744	4,651	4,727	4,593	4,107	4,302	4,547	4,201	50,555	東 光
2,698	2,084	2,031	1,897	1,717	1,808	2,106	1,548	23,140	
7,442	6,735	6,758	6,490	5,824	6,110	6,653	5,749	73,695	
9,408	8,979	8,179	8,319	8,048	8,209	8,696	7,917	103,279	白 浜
6,301	4,197	3,294	3,179	3,694	3,381	3,632	3,358	48,189	
15,709	13,176	11,473	11,498	11,742	11,590	12,328	11,275	151,468	
11,130	10,038	9,978	9,638	8,937	9,288	10,090	8,952	119,624	安 室
7,236	5,355	5,153	4,833	4,570	4,296	4,629	4,437	61,776	
18,366	15,393	15,131	14,471	13,507	13,584	14,719	13,389	181,400	
8,432	8,408	7,925	7,555	7,013	7,170	7,236	6,798	92,583	青 山
4,737	3,314	2,822	2,777	2,980	2,821	2,931	2,650	38,919	
13,169	11,722	10,747	10,332	9,993	9,991	10,167	9,448	131,502	
13,228	12,912	12,730	11,672	11,106	11,854	12,220	10,849	145,603	広 畑
11,364	8,328	7,248	6,727	7,048	7,018	7,236	6,541	92,262	
24,592	21,240	19,978	18,399	18,154	18,872	19,456	17,390	237,865	
9,479	9,426	9,016	8,885	8,054	8,055	8,852	7,986	105,869	手 柄
7,404	5,207	4,897	4,718	4,845	4,487	4,835	4,293	61,346	
16,883	14,633	13,913	13,603	12,899	12,542	13,687	12,279	167,215	
7,095	6,904	6,368	6,297	5,769	6,290	6,784	5,738	77,886	東
5,755	3,766	3,404	3,450	3,171	3,270	3,264	2,991	43,895	
12,850	10,670	9,772	9,747	8,940	9,560	10,048	8,729	121,781	
1,690	1,546	1,455	1,432	1,334	1,479	1,692	1,429	18,056	安 富
1,473	969	845	898	1,052	843	1,016	860	12,427	
3,163	2,515	2,300	2,330	2,386	2,322	2,708	2,289	30,483	
8,934	8,885	8,322	8,109	7,485	7,623	7,990	7,323	96,645	香 寺
6,592	4,356	3,988	3,674	3,573	3,669	4,034	3,748	51,495	
15,526	13,241	12,310	11,783	11,058	11,292	12,024	11,071	148,140	
2,758	2,446	2,368	2,309	2,152	2,366	2,456	2,095	28,420	夢 前
3,211	2,162	1,881	1,915	1,695	1,682	1,662	1,414	23,575	
5,969	4,608	4,249	4,224	3,847	4,048	4,118	3,509	51,995	
300	341	341	393	303	308	309	316	3,902	家 島
116	54	103	107	60	50	53	73	933	
416	395	444	500	363	358	362	389	4,835	
27	26	12	17	7	15	15	17	144	坊 勢
80	24	19	21	17	25	22	24	306	
107	50	31	38	24	40	37	41	450	
2,795	2,581	2,673	2,655	2,627	2,672	2,707	2,666	32,223	駅 前
272	264	308	291	220	216	231	245	3,080	
3,067	2,845	2,981	2,946	2,847	2,888	2,938	2,911	35,303	
520	496	586	549	546	580	546	565	6,335	B M
169	173	146	160	177	169	169	142	2,021	
689	669	732	709	723	749	715	707	8,356	
272	263	426	477	299	371	459	181	4,232	団 体
384	1,851	1,943	3,775	921	1,953	1,551	294	18,611	
656	2,114	2,369	4,252	1,220	2,324	2,010	475	22,843	
138,312	132,737	129,094	123,586	114,286	120,396	126,816	113,715	1,510,838	合 計
90,092	64,781	58,940	58,215	56,599	54,972	56,470	51,283	747,625	
228,404	197,518	188,034	181,801	170,885	175,368	183,286	164,998	2,258,463	

(4) 登録者数

館名	区分	平成26年度	平成27年度	平成28年度	平成29年度			
		(2014年度)	(2015年度)	(2016年度)	(2017年度)	4月	5月	6月
城内図書館	一般	2,815	2,790	1,423	1,388	154	113	118
	児童	722	727	726	600	90	42	41
	計	3,537	3,517	2,149	1,988	244	155	159
網干分館	一般	384	130	363	332	16	21	16
	児童	382	131	272	261	9	14	11
	計	766	261	635	593	25	35	27
花北分館	一般	312	268	0	0	0	0	0
	児童	177	174	0	0	0	0	0
	計	489	442	0	0	0	0	0
飾磨分館	一般	180	578	305	290	30	19	24
	児童	63	336	274	252	18	11	23
	計	243	914	579	542	48	30	47
東光分館	一般	118	150	68	32	6	9	11
	児童	72	47	78	22	2	11	4
	計	190	197	146	54	8	20	15
白浜分館	一般	448	453	264	182	14	12	23
	児童	310	344	160	185	15	8	21
	計	758	797	424	367	29	20	44
安室分館	一般	544	515	267	250	29	29	25
	児童	342	325	270	261	23	17	17
	計	886	840	537	511	52	46	42
青山分館	一般	347	376	174	157	14	18	15
	児童	234	214	169	135	10	10	10
	計	581	590	343	292	24	28	25
広畑分館	一般	958	1,130	204	361	45	40	60
	児童	443	611	247	194	21	24	43
	計	1,401	1,741	451	555	66	64	103
手柄分館	一般	421	400	228	228	14	17	17
	児童	293	250	223	201	9	10	9
	計	714	650	451	429	23	27	26
東分館	一般	386	392	186	171	23	18	23
	児童	244	242	233	128	6	9	18
	計	630	634	419	299	29	27	41
安富分館	一般	131	141	70	84	12	4	4
	児童	71	71	64	46	2	2	7
	計	202	212	134	130	14	6	11
香寺分館	一般	567	491	245	239	14	21	26
	児童	249	225	159	145	9	3	12
	計	816	716	404	384	23	24	38
夢前分館	一般	131	266	136	88	15	7	16
	児童	57	145	104	61	6	1	11
	計	188	411	240	149	21	8	27
家島分館	一般	47	36	8	17	2	2	1
	児童	28	42	5	5	0	0	1
	計	75	78	13	22	2	2	2
坊勢図書館 コーナー	一般							
	児童							
	計							
駅前市役所	一般	74	78	46	49	6	5	7
	児童	4	6	10	5	0	0	0
	計	78	84	56	54	6	5	7
自動車文庫	一般	22	21	12	13	3	1	1
	児童	8	22	37	13	3	0	1
	計	30	43	49	26	6	1	2
合計	一般	7,885	8,215	3,999	3,881	397	336	387
	児童	3,699	3,912	3,031	2,514	223	162	229
	計	11,584	12,127	7,030	6,395	620	498	616
現在登録者数		95,883	89,070	85,379	82,856			

(単位：人)

平成30年度 (2018年度)										
7月	8月	9月	10月	11月	12月	1月	2月	3月	合計	
134	126	117	111	102	59	101	102	105	1,342	城
86	98	42	35	39	19	25	32	59	608	内
220	224	159	146	141	78	126	134	164	1,950	網
38	34	16	22	20	19	13	20	23	258	干
35	59	10	3	7	6	12	6	13	185	花
73	93	26	25	27	25	25	26	36	443	北
0	0	0	0	0	0	0	0	0	0	飾
0	0	0	0	0	0	0	0	0	0	磨
0	0	0	0	0	0	0	0	0	0	東
21	33	24	17	15	13	22	21	17	256	光
30	32	10	12	11	5	13	9	22	196	白
51	65	34	29	26	18	35	30	39	452	浜
5	13	3	4	5	3	3	4	7	73	安
8	9	1	5	3	3	7	6	7	66	室
13	22	4	9	8	6	10	10	14	139	青
12	34	18	10	5	7	11	11	13	170	山
34	43	15	8	5	7	7	14	6	183	広
46	77	33	18	10	14	18	25	19	353	畑
45	38	18	21	11	15	9	7	19	266	手
39	43	16	7	8	9	11	12	10	212	柄
84	81	34	28	19	24	20	19	29	478	東
18	24	11	15	11	7	9	8	12	162	安
23	28	14	5	5	9	7	10	7	138	富
41	52	25	20	16	16	16	18	19	300	香
70	82	47	34	25	25	39	34	30	531	寺
75	99	30	18	18	18	15	19	20	400	夢
145	181	77	52	43	43	54	53	50	931	前
28	27	26	17	13	10	15	13	15	212	家
39	39	10	13	5	13	7	7	4	165	島
67	66	36	30	18	23	22	20	19	377	坊
25	25	6	6	13	11	17	14	19	200	勢
28	39	6	1	5	5	10	6	11	144	駅
53	64	12	7	18	16	27	20	30	344	前
13	8	12	4	5	3	8	5	1	79	B
8	14	1	2	0	10	4	3	1	54	M
21	22	13	6	5	13	12	8	2	133	合
26	36	22	29	11	24	17	19	20	265	計
24	39	9	13	2	13	13	19	16	172	
50	75	31	42	13	37	30	38	36	437	
13	16	12	7	3	3	6	14	0	112	
14	15	3	4	3	3	4	2	2	68	
27	31	15	11	6	6	10	16	2	180	
2	0	1	2	2	1	1	0	0	14	
0	1	0	1	0	0	0	0	0	3	
2	1	1	3	2	1	1	0	0	17	
13	6	0	2	1	1	1	1	0	25	
16	2	0	2	0	0	0	0	0	20	
29	8	0	4	1	1	1	1	0	45	
4	8	1	4	2	1	6	4	5	53	
0	1	0	0	0	0	2	0	0	3	
4	9	1	4	2	1	8	4	5	56	
0	1	0	2	0	1	1	0	3	13	
0	1	0	0	0	0	0	0	0	5	
0	2	0	2	0	1	1	0	3	18	
467	511	334	307	244	203	279	277	289	4,031	
459	562	167	129	111	120	137	145	178	2,622	
926	1,073	501	436	355	323	416	422	467	6,653	
										82,810

(5) 年齢別登録者数

(平成31年(2019年)3月31日現在) (単位:人)

館名 \ 年齢	0~12	13~15	16~18	19~22	23~29	30~39	40~49	50~59	60以上	合計
城内図書館	3,319	912	781	1,326	1,664	3,215	4,480	2,817	5,725	24,239
網干分館	1,285	346	224	221	273	729	893	552	1,355	5,878
花北分館	216	101	70	60	49	169	334	239	645	1,883
飾磨分館	1,333	271	180	152	225	821	1,037	633	1,334	5,986
東光分館	397	87	58	48	60	221	308	229	606	2,014
白浜分館	1,237	336	176	149	218	643	828	492	1,166	5,245
安室分館	1,378	389	220	245	216	742	1,115	623	1,558	6,486
青山分館	832	290	140	159	182	522	714	475	1,120	4,434
広畑分館	2,006	551	350	305	398	1,194	1,636	921	1,741	9,102
手柄分館	1,279	257	143	140	155	535	770	401	644	4,324
東分館	944	277	149	146	180	506	616	347	764	3,929
安富分館	301	77	37	30	37	175	180	128	329	1,294
香寺分館	1,139	304	156	122	161	603	759	378	1,456	5,078
夢前分館	421	110	44	38	51	177	207	135	498	1,681
家島分館	41	12	10	6	5	18	37	31	84	244
坊勢図書 コーナー	22	3	1	0	1	13	8	9	3	60
駅前市役所	20	2	2	8	30	77	136	83	134	492
自動車文庫	117	17	2	4	5	18	29	30	219	441
合計	16,287	4,342	2,743	3,159	3,910	10,378	14,087	8,523	19,381	82,810
男	7,567	1,908	1,046	967	1,172	2,493	4,016	2,916	8,351	30,436
女	8,720	2,434	1,697	2,192	2,738	7,885	10,071	5,607	11,030	52,374

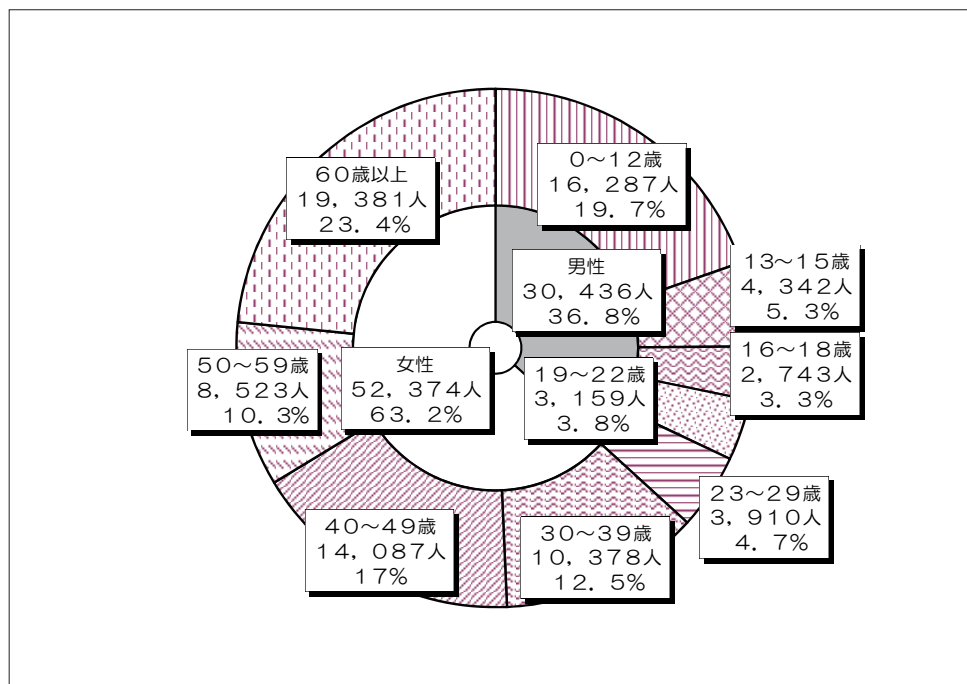

総数82,810人

(6) 自動車文庫一覧表

(平成30年度(2018年度))

校 区	ステーション名	貸出冊数	駐 車 場 所
大 塩	大 塩	1,876	大塩町 (大塩公民館前)
伊 勢	上伊勢	458	林田町上伊勢 (伊勢公民館)
峰 相	刀 出	388	刀出 (公民館前)
勝 原	勝山町	493	勝原区勝山町 (自治会館横)
豊 富	甲 丘	310	豊富町甲丘四丁目 (第一公園北)
曾 左	書写台	230	書写台三丁目 (書写西公園)
〃	菅生台	71	菅生台 (第二公園西)
砥 堀	仁豊野	540	仁豊野 (仁豊野公会堂)
峰 相	白鳥台	724	白鳥台二丁目 (第二公園)
林 田	林田幼	266	林田町六九谷 (林田子ども園駐車場)
英賀保	富士見ヶ丘	520	飾磨区富士見ヶ丘町 (第二公園西)
船 津	船 津	1,387	船津町 (老人ホーム前)
的 形	的 形	688	的形町の形 (小島公民館前)
林 田	六九谷	405	林田町六九谷 (林田小学校内)
合 計	14ヶ所	8,356	

(8) 受取館別予約（リクエスト）数

(平成30年度(2018年度)) (単位:冊)

	4月	5月	6月	7月	8月	9月	10月	11月	12月	1月	2月	3月	合計
城内	7,262	7,295	7,373	6,702	7,398	7,762	7,423	6,796	6,805	6,925	7,128	6,373	85,242
網干	2,784	2,975	3,045	3,009	3,103	3,108	2,899	2,772	2,869	2,862	2,992	2,580	34,998
花北	1,098	1,296	1,240	1,155	1,067	1,034	1,147	1,037	970	1,008	960	646	12,658
飾磨	3,089	3,267	3,308	2,988	3,581	3,608	3,265	3,281	3,368	3,344	3,430	2,890	39,419
東光	571	1,297	1,249	1,187	1,244	1,415	1,350	1,250	1,188	1,414	1,394	1,113	14,672
白浜	2,917	3,363	3,358	3,105	3,194	3,247	3,022	2,907	3,052	3,068	3,117	2,789	37,139
安室	4,538	4,744	4,752	4,659	4,982	4,955	4,629	4,807	4,316	4,379	4,697	4,157	55,615
青山	2,852	2,853	3,084	3,106	2,928	3,264	2,974	2,714	2,687	2,656	2,867	2,356	34,341
広畑	3,906	4,151	4,296	4,339	4,435	4,469	4,620	4,426	3,969	4,072	4,325	3,643	50,651
手柄	3,566	3,802	3,711	3,886	3,514	3,960	3,815	3,632	3,563	3,556	3,857	3,161	44,023
東	2,577	2,945	2,618	2,394	2,530	2,799	2,730	2,442	2,256	2,622	2,690	2,293	30,896
安富	459	563	533	506	533	538	543	530	535	537	523	492	6,292
香寺	1,768	1,932	1,882	1,884	2,142	2,134	1,915	1,866	1,836	1,889	1,972	1,627	22,847
夢前	396	511	554	448	465	426	505	472	485	564	562	408	5,796
家島	120	110	132	121	110	128	120	92	95	101	102	101	1,332
坊勢				25	42	27	26	29	17	36	19	33	254
駅前	2,969	3,121	2,992	2,792	3,123	2,890	3,114	2,944	2,894	2,959	3,148	2,916	35,862
BM	129	169	149	164	109	177	134	214	190	233	144	188	2,000
計	41,001	44,394	44,276	42,470	44,500	45,941	44,231	42,211	41,095	42,225	43,927	37,766	514,037

※ BM=自動車文庫

(9) インターネットアクセス件数及び予約件数

(平成30年度(2018年度)) (単位:件)

	4月	5月	6月	7月	8月	9月	10月	11月	12月	1月	2月	3月	合計
トップページ	2,936	3,512	2,912	2,747	2,747	2,504	2,536	2,690	2,396	2,329	2,500	4,042	33,851
蔵書検索件数	52,631	51,776	55,293	55,293	52,762	53,419	38,313	51,367	51,728	53,558	56,681	54,699	627,520
予約件数	34,029	37,095	36,973	35,367	36,810	38,249	36,631	34,953	34,239	35,104	36,386	31,529	427,365
利用者端末	3,362	3,519	3,751	3,438	3,691	3,972	3,453	3,421	3,150	3,131	3,376	2,917	41,181
インターネット	28,292	30,932	30,520	29,468	30,661	31,533	30,538	28,748	28,512	29,285	30,419	25,988	354,896
携帯電話	1,477	1,583	1,510	1,399	1,383	1,456	1,389	1,597	1,521	1,517	1,410	1,445	17,687
スマートフォン	898	1,061	1,192	1,062	1,075	1,288	1,251	1,187	1,056	1,171	1,181	1,179	13,601

※ インターネットによる予約受付は、平成17年10月より開始している。

(10) 相互貸借

(平成30年度(2018年度))

	貸出冊数	借受冊数
国立国会図書館	0	0
兵庫県立図書館	14	196
播但図書館連絡協議会 加盟図書館	333	163
兵庫県内の公共図書館 ・播磨・但馬・丹波・淡路地区	9	7
・神戸・阪神地区	14	19
兵庫県外の公共図書館 ・近畿地区内	11	22
・近畿地区以外	11	31
姫路獨協大学附属図書館	0	17
姫路市外の大学図書館	15	4
合計	407	459

播但図書館連絡協議会加盟図書館冊数内訳		
市町名	貸出冊数	借受冊数
相生市	12	3
明石市	22	37
赤穂市	2	1
朝来市	3	8
市川町	22	0
稲美町	4	0
小野市	8	2
加古川市	49	78
加西市	17	7
加東市	13	6
上郡町	41	0
新温泉町	6	0
高砂市	25	10
豊岡市	3	0
播磨町	8	1
福崎町	30	2
三木市	28	8
計	293	163

(11) レファレンス協同データベース登録件数・アクセス件数

(平成30年度(2018年度))

レファレンス協同データベース	件数
登録件数	13
アクセス件数	29,574

(12) コピーサービス

(平成30年度(2018年度))

	4月	5月	6月	7月	8月	9月	10月	11月	12月	1月	2月	3月	合計
件数	381	393	367	332	515	371	437	358	353	367	352	350	4,576
枚数	2,828	3,003	3,237	2,263	4,113	2,900	3,448	2,373	1,814	3,931	2,590	3,003	35,503

(13) データベース利用件数

(平成30年度(2018年度))

データベース	利用人数	複写枚数
聞蔵Ⅱ(朝日新聞記事データベース)	37	29
D1-Law.com(法令・判例)	33	448
日経テレコン(日経4紙・企業情報)	18	45
国立国会図書館デジタル化資料	82	2814
官報情報検索サービス	10	16
MieNa(商圏情報データベース)	19	256
ELNET(全国新聞記事データベース)	3	2
神戸新聞電子縮刷版	7	22
合計	209	3632

(14) 視聴覚コーナー利用統計

(平成30年度(2018年度)) (単位:人)

	4月	5月	6月	7月	8月	9月	10月	11月	12月	1月	2月	3月	合計
人員	2	5	1	2	3	1	0	4	2	1	0	2	23

※城内図書館視聴覚コーナー

※NHKデジタルアーカイブ(ブース2台、郷土関連映像上映)

※平成27年2月12日開設

(平成30年度(2018年度)) (単位:人)

	4月	5月	6月	7月	8月	9月	10月	11月	12月	1月	2月	3月	合計
人員	71	50	43	102	151	55	66	43	43	27	63	44	758

※図書館安富分館視聴覚コーナー(ブース4台、DVD・ビデオ映像上映)

(15) 障害者サービス

録音テープ、CD貸出

(平成30年度(2018年度))

	4月	5月	6月	7月	8月	9月	10月	11月	12月	1月	2月	3月	合計
タイトル数	672	580	460	715	0	590	419	661	602	429	518	522	6,168
人数	416	242	409	400	0	414	395	395	339	157	382	331	3,880

録音テープ、CD作成

	4月	5月	6月	7月	8月	9月	10月	11月	12月	1月	2月	3月	合計
タイトル数	13	15	11	11	0	17	11	14	4	5	10	7	118

朗読会参加者数

	4月	5月	6月	7月	8月	9月	10月	11月	12月	1月	2月	3月	合計
朗読会	34	23	31	35	0	23	29	20	0	32	29	24	280

※ボランティアグループ(さえずり)による件数

(16) 誘導統計(図書館サービスの指標)

平成30年度(2018年度)

指 標 館 名	蔵書 回転率	職員一人当 たりの個人 貸出冊数 (千冊)
	個人貸出 冊数 蔵書冊数	個人貸出 冊数 職員数
城内図書館	1.1	33.2
網干分館	2.5	26.7
花の北サービスカウンター	—	—
飾磨分館	3.1	27.2
東光分館	1.6	22.3
白浜分館	3.0	44.5
安室分館	3.4	42.2
青山分館	2.4	36.5
広畑分館	3.3	31.7
手柄分館	2.6	46.4
東分館	2.1	35.8
安富分館	0.6	8.0
香寺分館	1.1	34.5
夢前分館	1.1	15.8
家島分館	0.2	1.2
計	1.7	29.4

※城内図書館職員数は奉仕担当職員を計上
年間実働1,500時間を1人として換算

※自動車文庫・駅前市役所・団体貸出の
貸出冊数は、城内図書館に含む。

①登録率

$$15.6\% = \frac{\text{登録者数 (82,810人)}}{\text{人口 (530,309人)}} \times 100$$

②貸出密度 (人口1人当たりの貸出冊数)

$$4.3\text{冊} = \frac{\text{貸出冊数 (2,258,463冊)}}{\text{人口 (530,309人)}}$$

③実質貸出密度 (登録者1人当たりの貸出冊数)

$$27.3\text{冊} = \frac{\text{貸出冊数 (2,258,463冊)}}{\text{登録者数 (82,810人)}}$$

④平均貸出冊数

$$3\text{冊} = \frac{\text{貸出冊数 (2,258,463冊)}}{\text{貸出人数 (752,165人)}}$$

⑤蔵書回転率

$$1.7 = \frac{\text{貸出冊数 (2,258,463冊)}}{\text{蔵書冊数 (1,341,377冊)}}$$

⑥人口1人当たりの蔵書冊数

$$2.5\text{冊} = \frac{\text{蔵書冊数 (1,341,377冊)}}{\text{人口 (530,309人)}}$$

⑦人口1人当たりの図書費

$$134.2\text{円} = \frac{\text{図書費 (71,145千円)}}{\text{人口 (530,309人)}}$$

⑧人口千人当たりの購入冊数

$$76.8\text{冊} = \frac{\text{購入冊数 (40,737冊)}}{\text{人口 (530,309人)}} \times 1,000$$

⑨職員1人当たりの貸出冊数

$$27\text{千冊} = \frac{\text{貸出冊数 (2,258,463冊)}}{\text{職員数 (83.2人)}}$$

※ 人口については、平成31年(2019年)4月1日現在の推計人口

※ 蔵書冊数については、平成31年(2019年)3月31日現在

※ 平成31年(2019年)3月31日現在の奉仕担当の職員・委託職員・臨時職員

(注) 職員数は、日本図書館協会調査および兵庫県公共図書館調査に準じ、年間実働1,500時間を1人として換算し、小数点第2位を四捨五入した。

(17) 会議室・ホールの利用

(平成30年度(2018年度)) (単位:件)

館名	区 分		午 前	午 後	夜 間	全 日	合 計
			9:00~12:00	13:00~17:00	18:00~21:00 (安富は22:00)	9:00~21:00 (安富は22:00)	
網 干 分 館	多目的 ホール	A	47	39	12	3	101
		B	200	169	169	0	538
	第1会議室		46	46	5	12	109
	第2会議室		70	94	14	0	178
	第3会議室		19	55	37	1	112
	ホール		31	39	16	15	101
	合 計		413	442	253	31	1,139
飾 磨 分 館	第 1 会議室	A	141	131	155	5	432
		B	119	121	79	3	322
	第2会議室		174	214	203	22	613
	ホール		96	185	50	29	360
	合 計		530	651	487	59	1,727
広 畑 分 館	第1会議室		106	189	125	8	428
	第2会議室		80	204	171	2	457
	大会議室		55	130	84	5	274
	ホール		40	41	26	23	130
	合 計		281	564	406	38	1,289
安 富 分 館	多目的ホール		34	31	1	24	90
	第1研修室		123	68	188	48	427
	第2研修室		116	148	111	7	382
	第1会議室		71	69	164	4	308
	第2会議室		99	121	197	6	423
	合 計		443	437	661	89	1,630
全館合計			1,667	2,094	1,807	217	5,785

(18) 図書館サービス網

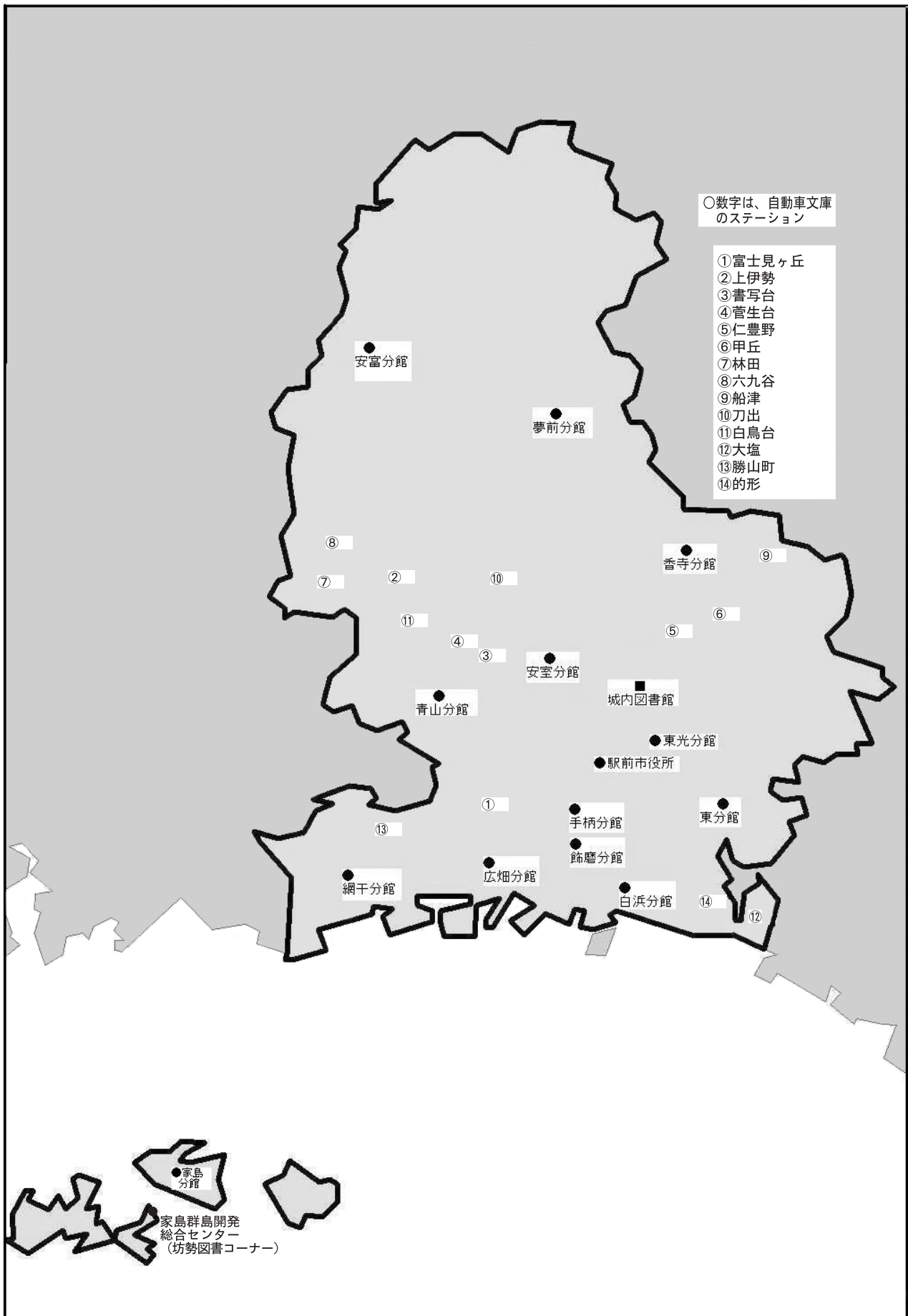

8 図書館活動

(1) 講座・講演会・行事

(平成30年度(2018年度))

名称及び内容等	開催日	参加人員
星の子館連携行事・紙粘土でお菓子の家を作ろう 日時計の工作	平成30年4月21日	29 15
星の子連携・プラネd e星ものがたり 星座早見盤の工作	平成30年5月6日	34 9
絵本講座(前期) 講師 吉村尚子氏 計5回	平成30年5月～10月	117
まちの保健室(公財 兵庫県看護協会西播支部 主催) 計4回	6月13日、9月12日 12月12日、2月13日	147
星の子連携・七夕会	平成30年6月30日	36
親子で楽しむブックトーク 講師 子どもの本の会	平成30年7月25日	43
かるたd e姫路城学 講師 姫路東高校図書文芸部	平成30年7月27日	24
調べ学習チャレンジセミナー(学校指導課主催)	平成30年8月1日	19
星の子連携・小さな天体望遠鏡を作ろう	平成30年8月8日	23
星の子連携・日時計の工作、ちぎり絵を作ろう	平成30年8月15日	32
星の子連携・星座早見盤マスターになろう	平成30年8月22日	17
星の子連携・日時計の工作、デコパージュ石けんを作ろう	平成30年8月29日	24
図書館探検ツアー 計2回	平成30年8月23日	45
夏休み子ども応援カウンター	平成30年7月～8月	232
読書クイズ	平成30年7月～9月	102
子どものための音読講座 講師 サークルさえずり	平成30年10月28日	58
ミニ・ビブリオバトル	平成30年11月4日	30
ストーリーテリング講座 講師 小栗栖真弓氏 計5回	平成30年10月～ 平成30年2月	89
絵本講座(後期) 講師 中尾和子氏 計5回	平成30年10月～ 平成31年2月	114
児童文学講演会「子どもと本」 講師 芦田悦子氏	平成30年12月1日	133
第110回合同読書会・講演会 講師 家永善文氏 (ひめじ読書友の会) 演題 「菖蒲・夕顔・蓮華」	平成30年5月26日	85
教養講座 講師 富士本健氏 (ひめじ読書友の会) 演題 「西郷隆盛考-西南戦争 にみる西郷どんの実像」	平成30年9月8日	58
第111回合同読書会・講演会 講師 尾崎美紀氏 (ひめじ読書友の会) 演題 「おいしい絵本の料理法」	平成30年11月3日	25
	延べ参加人員	1,540

(2) 展示

①開架

(平成30年度 (2018年度))

月	館名	一般・児童	テーマ	
4月	城内	一般	手軽に文庫本	
			うたの本	
		児童	角野栄子～国際アンデルセン賞作家賞受賞～	
			春の本 くまも。うさぎも。でんしゃも。みんなおはなしするよ。	
	網干	一般	いまはやりの	
		一般・児童	スタートの春	
	飾磨	一般	姫路播磨の歴史	
		児童	春の絵本 日本と世界の昔ばなし絵本	
	東光	児童	「子ども読書の日」日本と世界の昔話の絵本	
			春の野山の本 入園入学の本	
	安室	一般	文庫で名作	
		児童	はる	
	青山	児童	はるのほん	
	広畑	一般	安くて近くて楽しい～春の行楽～ ゴールデンウィークに出かけよう 話題になった本・人気のあった本	
			児童	春におすすめの本 おさんぽにいこう
	手柄	一般	明治維新150年	
		児童	はるをいっぱいかんじよう！ 角野栄子さん国際アンデルセン賞おめでとう！！	
	東	一般	外国語にチャレンジ	
		児童	英語の本に親しもう	
	安富	一般	ものがたりの世界へ 追悼 内田康夫氏	
		児童	おはなしの世界へ	
	香寺	一般	実在の人物小説 おつきあい・マナーを知ろう	
		児童	図書館員のオススメ (城影で紹介された本)	
	夢前	一般	春に役立つ本	
		児童	ともだちの本	
	5月	城内	一般	うたの本
				怪談皿屋敷のナゾ～伝承・民話・昔話～
			児童	くまも。うさぎも。でんしゃも。みんなおはなしするよ。
				季節の本 追悼～かこさとし～
		網干	一般	緑
児童			みどりのかおり	
飾磨		児童	心が癒される本 雨のえほん・カエルのえほん	
			「子ども読書の日」日本と世界の昔話の絵本	
東光		児童	とりがでてくるほん	
			こいのぼりのほん	
			ピクニックのほん	
白浜		児童	お母さんに関する本	
安室		一般	古典名作を読もう	
		児童	追悼 かこさとしさん	

月	館名	一般・児童	テーマ
5月	青山	一般	そろそろからだ動かしません？
			明日のお弁当のヒントあります
			雨の日の過ごし方のヒント
			忙しい人のための時短レシピ
	青山	児童	はるの本
			あめを楽しもう
	広畑	一般	ゴールデンウィークに出かけよう
			話題になった本・人気のあった本
			テレビで紹介されました（スヌーピーの本）
	広畑	児童	おさんぽにいこう
	手柄	一般	津本陽さんを偲ぶ
			新緑の季節です。旅行に出かけませんか？
	手柄	児童	みどりのきせつです
			かこさとしさんのほん
	東	一般	外国語にチャレンジ
			英語の本に親しもう
	東	児童	郷土を知ろう！
	安富	一般・児童	かこさとしさん 追悼作品
			自分たちの町や姫路城について知ろう
香寺	一般	実在の人物小説	
		おつきあい・マナーを知ろう	
		図書館員のオススメ（城影で紹介された本）	
香寺	児童	課題図書・調べ学習	
		ヤングアダルトにお薦め	
夢前	一般	この本もう読みましたか？	
		生活&人生役立ち本	
夢前	児童	ぼうけんの本／かこさとしの本	
		きせつの本	
6月	城内	一般	怪談皿屋敷のナゾ～伝承・民話・昔話～
			兵庫五国のことを知っていますか？（県政150年）
			のりものいろいろ
			季節の本
	城内	児童	ユーモアえほん
			いわむらかずおの本（文学館へ行こう）
	網干	一般	水
	網干	児童	みずとあそぼう
			なつやすみにおすすめのほん
	飾磨	一般	6月のオススメ
	飾磨	児童	雨のえほん・カエルのえほん
	東光	児童	かえるの本
			雨の本
			水の本
			たなばたのほん
	白浜	児童	すてきなお父さんが出てくる本
	安室	一般	話題（元号 サッカー AI）
スッキリしたい			
安室	児童	推薦図書	
青山	一般	雨の日の過ごし方のヒント	
		忙しい人のための時短レシピ	
青山	児童	雨を楽しもう	
広畑	一般	話題になった本・人気のあった本	
		テレビで紹介されました（スヌーピーの本）	
広畑	児童	おさんぽにいこう	
		夏休みにおすすめの本	

月	館名	一般・児童	テーマ
6月	手柄	一般	ワールドカップを楽しもう！
			雨の季節を楽しく過ごしましょう
		児童	あめ、つゆをたのしもう！
			かどのえいこさん、こくさいアンデルセンしょうおめでとう サッカー・にっぽんだいひょうをおうえんしょう！
	東	一般・児童	サッカーを楽しもう
		児童	お金について
	安富	一般	追悼 津本陽
		一般・児童	スタジオジブリとクールジャパン
	香寺	一般	実在の人物小説 おつきあい・マナーを知ろう
		一般・児童	ヤングアダルトにおすすめ
		児童	調べものに役立つ本 迷路・さがし絵 課題図書
	夢前	一般	キレイ・スッキリの本
		児童	シトシト雨の本
	7月	全館	児童
城内		一般	兵庫五国のことを知っていますか？（県政150年） 水族館へ行こう—むかし話と妖怪の世界—
			第2回ひめじ図書館を使った調べ学習コンクール 自由研究・工作の本
		児童	感想文の本
			戦争の本
			親子で楽しむブックトークの本
網干		一般	星
		児童	ほしがきらきら
飾磨		一般	夏を楽しもう 文豪特集
		児童	夏休みの宿題早めに準備しよう
東光		児童	たなばたの本
			夏の虫の本
			夏休み自由研究の本
白浜		児童	星をめぐる本
			夏休み宿題お役立ちコーナー
安室		一般	健康に暮らす
広畑		一般	話題になった本・人気のあった本
手柄		一般	暑い夏を元気に過ごしましょう！ 夏の楽しみ！野外活動、花火など…
		児童	ジュニア姫路検定「読書クイズに挑戦！」 工作・自由研究などにお役立ち本いろいろ
東		一般	防災・災害
		一般・児童	サッカーを楽しもう
		児童	熱中症・体調について
安富		一般	暑い夏こそカレーが食べたい！！
		児童	おはなしの中のカレー！？
香寺		一般	実在の人物の小説
			夏の本
			夏におすすめの本
		一般・児童	ヤングアダルトにおすすめ
			戦争と平和
		児童	調べものに役立つ本 自由研究に役立つ本 読書感想文・作文に役立つ本 季節の本 課題図書

月	館名	一般・児童	テーマ		
7月	夢前	一般	夏に読みたい一冊		
		児童	きせつの本		
8月	全館	児童	夏におすすめの本		
	城内	一般	兵庫五国のことを知っていますか？（県政150年） 水族館へ行こうーむかし話と妖怪の世界ー		
		児童	第2回ひめじ図書館を使った調べ学習コンクール 自由研究・工作の本 感想文の本 戦争の本 親子で楽しむブックトークの本		
			一般	熱	
			児童	あついねげんき	
			飾磨	一般	夏を楽しもう こわーい妖怪・お化け・怪談
	児童	夏休みの宿題早めに準備しよう			
	東光	児童	夏休み自由研究の本 夏の虫の本 海辺の本		
			白浜	児童	オバケの本 夏休み宿題お役立ちコーナー
				一般	今、話題の
	安室	一般	今日からはじめる備え（防災の本）		
	青山	一般	話題になった本・人気のあった本		
	広畑	一般	夏を元気に過ごしましょう！ 高校野球100回記念 その歩み ジュニア姫路検定「読書クイズに挑戦！」 工作・自由研究などにお役立ち本いろいろ おばけの本で夏を涼しく		
			東	一般・児童	防災と異常気象
				一般	夏！夏！なっつ！
	安富	一般・児童	さくらももこ 追悼		
		児童	宿題お助けコーナー		
			香寺	一般	実在の人物小説 夏の本 夏にお薦めの本
	一般・児童	ヤングアダルトにおすすめ 戦争と平和			
		児童		調べものに役立つ本 自由研究に役立つ本 読書感想文・作文に役立つ本 季節の本 課題図書	
	夢前			一般	8月にはこの一冊
				児童	ブルッとこわーい本 なつやすみにやくだつ本
	9月	城内	一般	旅ごほん	
			児童	「きもち」って？ 「もしも」のときにそなえるほん 大塚勇三さんの本	
				網干	一般
		児童	耳をすますと		
		飾磨	一般	秋のおでかけ 食欲の秋 敬老の日 おすすめの本	
児童				かこさんのえほん さくらももこコーナー	

月	館名	一般・児童	テーマ
9月	東光	児童	秋の虫・花の本
			お月見の本
			いもほりの本
			恐竜の本
	白浜	児童	月の本
	安室	一般	お弁当 教育って…
		児童	新学期
	青山	一般	今日からはじめる備え
		児童	秋の本 月の本
	広畑	一般	読書の秋（芸術の秋・食欲の秋・行楽の秋・スポーツの秋）
		児童	おじいちゃん・おばあちゃん かぞくのおはなし 食育
			一般
	手柄	一般・児童	姫路食育月間
		児童	秋をかんじてみよう！
		一般	さくらももこさん
	東	児童	ちびまるこちゃん
		一般	身を守る
	安富	一般・児童	追悼 さくらももこ
		児童	いろいろなものから自分を守る！
	香寺	一般	実在の人物小説
		一般・児童	ヤングアダルトにおすすめ 脳トレ
		児童	季節の本・秋 食育
	夢前	一般	秋に読みたい本一冊
児童		おじいちゃんだいかつやく	
家島	児童	食育関連本	
10月	城内	一般	美味しいのみもの
		児童	大塚勇三さんの本 いただきま〜す（食育）
	網干	一般・児童	ハロウィン 食育
	飾磨	一般	秋のおでかけ 食欲の秋
		児童	ハロウィンおすすめの本 かわいいどうぶつコーナー
	東光	児童	ひめじ食育月間「たべるのだいすき」
			ハロウィーンの本
			お祭りの本
			ひめじ子ども読書週間「図書館をテーマにした本」
			綿をテーマにした本 おいもをテーマにした本
	白浜	児童	おいしいえほん（食育）
	安室	一般	毎日の食事 何作ろう… 健康
		児童	赤ちゃんに読む
	青山	一般	山歩き、はじめませんか？ さあ、旅に出よう！
		児童	秋の本 おいしいもの、いっぱい。

月	館名	一般・児童	テーマ		
10月	広畑	一般	読書の秋（芸術の秋・食欲の秋・行楽の秋・スポーツの秋）		
		児童	食育 ハッピー ハロウィン		
	手柄	一般	秋を楽しもう！音楽、旅行…。 防災の本		
		児童	たべものいっぱい！ ねむたい、ねむたい絵本たち。		
	東	一般	地域の行事・祭り 身近な外国語を知る。		
		児童	祭り 身近な外国語にふれてみる。		
	安富	一般	食育月間 あなたは半年前に食べたものでできている		
		児童	食べ物でからだをつくる		
	香寺	一般	おいしいお話 年賀状 クリスマスソング		
			一般・児童	ヤングアダルトにおすすめ 脳トレ	
		児童	季節の本 食育		
			夢前	一般	たべることってだいじだね
	家島	一般	秋を楽しむ本		
		児童	食育関連本		
	11月	城内	一般	宮本輝と関西ゆかりの作家	
			児童	あったかそう～モフモフどうぶつ大集合！～	
		網干	一般	芸術の秋	
児童			ちいさいあきみつけた		
飾磨		一般	スポーツの秋 芸術の秋 ミステリー特集		
			児童	たびのおはなし	
		東光	児童	ひめじ子ども読書週間「図書館をテーマにした本」 紅葉の本 七五三の本 木の実の本 くまさんの本	
白浜				児童	数を数える
安室				一般	毎日の食事 何作ろう… 冬ごしらえ
				児童	読んでみよう
青山		一般	あたたかい暮らし お正月の準備はお済みですか？		
		児童	クリスマスの本 冬の本		
広畑		一般	読書の秋（芸術の秋・食欲の秋・行楽の秋・スポーツの秋）		
		児童	しぜんにしたしむ		
手柄		一般	秋の夜長を満喫しましょう！ 紅葉を見に出掛けませんか？		
		児童	秋は落ち葉がいっぱい。 字のない絵本いろいろ…。		
東		一般	外国語にふれる		
		児童	教室や生活の中の身近な外国語にふれる		
安富		一般	眠れぬ夜のこわい話		
		児童	季節はずれのこわい話		

月	館名	一般・児童	テーマ
11月	香寺	一般	おいしいお話
			年賀状
			クリスマス
		一般・児童	ヤングアダルトにおすすめ
	夢前	児童	脳トレ
		児童	季節の本
12月	全館	一般	まだまだ秋です
		児童	ドングリさんとはっばさん
城内	児童	クリスマスの本	
	一般	宮本輝と関西ゆかりの作家	
網干	一般	海外文学	
	児童	宮本輝	
飾磨	一般	やなせたかし	
		年末年始お助け本	
	児童	メリークリスマス	
		冬を楽しむ	
東光	一般	クリスマスを楽しむ	
	児童	クリスマスをまちながら	
		クリスマスの本	
白浜	一般	年賀状・お正月の本	
	児童	冬におすすめの本	
安室	一般	おおみそかとお正月の本	
	児童	冬のおすすめ	
青山	一般	おせち	
	児童	クリスマス	
広畑	一般	冬のおすすめ本	
	児童	お正月の準備はお済みですか？	
手柄	一般	あたたかい暮らし	
	児童	冬におすすめの本	
東	一般	年末年始に向けて（準備はできてますか？）	
	児童	冬におすすめの本	
安富	一般	年賀状お役立ち本	
	児童	年末・整理整頓お役立ち本	
香寺	一般	冬におすすめの本	
		みんなだいすき おかしのえほん	
	一般・児童	クリスマスにかかわる飾り・ケーキなど	
		クリスマス・サンタクロースの絵本	
夢前	一般	2019年にチャレンジしたいこと	
	児童	クリスマスまであと何日？	
家島	一般	おいしいお話	
	児童	年賀状	
1月	全館	一般	クリスマス
		一般・児童	ヤングアダルトにおすすめ
城内	一般	脳トレ	
		季節の本	
	児童	冬におすすめの本	
		冬に読みたい本	
網干	一般	冬の楽しいふゆやすみ	
	児童	冬におすすめの本	
網干	一般	冬におすすめの本	
		宮本輝と関西ゆかりの作家	
	児童	天皇と皇室	
		鬼（おに）の本	
網干	一般	絵本作家ジョン・バーニンガムさん死去	
	児童	世界遺産	
網干	一般	宮本輝	
	児童	ファンタジー	
網干	一般	にほん・せかいのおはなし	
	児童	にほん・せかいのおはなし	

月	館名	一般・児童	テーマ
1月	飾磨	一般	年末年始お助け本 冬を楽しむ
		児童	干支のおはなし
	東光	一般	梅原猛回顧 橋本治回顧
		児童	お正月の本 寒い季節を楽しもう
	白浜	児童	お正月・干支に関する絵本
	安室	一般	趣味の本
	青山	一般	あたたかい暮らし
	広畑	一般	年末年始に向けて（準備はできてますか？） 話題になった本・人気のあった本
		児童	干支・お正月
	手柄	一般	風邪を予防しよう 温泉で温まろう
		児童	ことしのえと いのししがでてくる本
	東	一般	本当に あった・ある・起こる 話
	安富	一般	猪年ですがネコといぬ
		一般・児童	福はうち オニはそと
	香寺	一般	おいしいお話
		一般・児童	中高生にお薦め 手作りを楽しもう
		児童	季節の本
	夢前	一般	一年の始まりはこの本
		児童	たのしいふゆの本
	2月	城内	一般
児童			トミー・ウンゲラーさん死去 冬におすすめの本
網干		一般	芥川賞・直木賞
		児童	ちしきの本
飾磨		一般	映像化作品特集 ハッピーバレンタイン 猫・ねこ・ネコ
		児童	いっぱいあるよ おにのおはなし ふゆをたのしもう
東光		一般	橋本治回顧
		児童	冬におすすめの本
			節分の本
			雪の本 スキー・スケートの本 のりもの大好き
白浜		児童	せつふんとオニのえほん 冬におすすめの本
安室		一般	話題の本
		児童	冬のおすすめ本
青山		一般	あたたかい暮らし
		児童	冬におすすめの本
広畑		一般	バレンタインデー もうすぐ春ですね 話題になった本・人気のあった本
		児童	冬のおすすめの本 チョコレートの本
手柄		一般	寒さ対策あれこれ 冬のウィンタースポーツ
		児童	ゆきとこおりのせかい ふゆのおはなしいろいろ

月	館名	一般・児童	テーマ	
2月	東	一般	冬の自然	
		児童	暖かく過ごすために…	
	安富	一般	暖かく過ごすために…	
		一般・児童	マラソンに興味あり！	
	香寺	一般	泣ける本	
		一般・児童	中高生にお薦め 手作りを楽しもう	
		児童	冬におすすめの本 季節の本	
	夢前	一般	春はもうそこまで	
		児童	春はもうすぐだよ	
	3月	城内	一般	天皇と皇室 ふりかえる平成のベストセラー 文学館へ行こう〈五十嵐播水展〉～俳句、はじめました。
児童			トミー・ウンゲラーさん死去 追悼・上野紀子さん～ねずみくんの絵本シリーズ～ ともだち 春のほん	
			一般	芥川賞・直木賞 『本』をたのしむ
				児童
飾磨			一般	映像化作品特集 猫・ねこ・ネコ イチローコーナー
		児童	はるがいっぱい	
東光		児童	ひなまつりの本 春の野山の本 入園・入学の本	
			白浜	児童
青山		一般	ガーデニング・園芸の本 入園・入学準備の本	
		児童	春の本	
広畑		一般	もうすぐ春ですね 安くて近くて楽しい～春の行楽～ 話題になった本・人気のあった本	
			児童	冬のおすすめの本 春におすすめの本
		手柄	一般	入園・入学お役立ち本 桜の季節です
児童			はるはちかいよ センダックのほんいろいろ	
安富		一般	春がきた！	
		一般・児童	はるが聞こえる絵本	
香寺		一般	泣ける本	
		一般・児童	手作りを楽しもう YAにお薦め	
		児童	季節の本	
夢前		一般	春になったら何しますか？	
		児童	虫はステキなおともだち	

② 中高生のコーナー

於 城内図書館（平成30年度（2018年度））

月	団体名	テーマ
4～6月	姫路東高校	「東校姫路城学かるた」「お夏清十郎紙芝居」（図書文芸部）
7, 8月	姫路東高校	読書感想文道場（図書文芸部）
9, 10月	琴陵中学校	私のオススメ！ POP作品
	城乾中学校	私のオススメ！ POP作品
11～2月	姫路東高校	『東高姫路城学かるた読本』完成記念！
	琴陵中学校	私のオススメ！ POP作品
	城乾中学校	私のオススメ！ POP作品
3月	個人(中学生)	粘菌の観察（姫路市児童生徒科学作品展入賞作）

(3) 映画会等

①名画鑑賞会

於 日本城郭研究センター2階 大会議室 (平成30年度 (2018年度))

開催日	タイトル名	参加人員
平成 30年 4月22日 (日)	特選!! 米朝落語全集 第二集(猫の忠信) (馬の田楽)	39
5月20日 (日)	ハーレム・ナイト (日本語字幕)	18
6月17日 (日)	桂枝雀独演会 歌舞伎座ライブ (つぼ算) (寝床)	53
7月29日 (日)	鳥 (日本語字幕)	38
8月26日 (日)	晩春 (モノクロ)	59
9月23日 (日)	追憶 (日本語字幕)	53
10月21日 (日)	地獄門	41
11月18日 (日)	ロビンとマリマン (日本語字幕)	37
12月16日 (日)	ニッポン無責任時代	61
平成 31年 1月20日 (日)	ビバリーヒルズ コップ (日本語字幕)	24
2月17日 (日)	彼岸花	63
3月24日 (日)	白と黒のナイフ (日本語字幕)	46
計 12 回	延べ参加人員	532

②子ども映画会

於 日本城郭研究センター2階 大会議室 (平成30年度 (2018年度))

開催日	タイトル名	参加人員
平成 30年 4月22日 (日)	マドレーヌといぬ	31
7月29日 (日)	長靴をはいた猫	17
10月21日 (日)	どうぶつ宝島	37
12月16日 (日)	マドレーヌとクリスマス	14
計 4 回	延べ参加人員	99

③やすとしョシネマ

於 安富分館 多目的ホール (平成30年度 (2018年度))

開催日	タイトル名	参加人員
平成 30年 4月 1日 (日)	劇場版 妖獣マメシバ 望郷篇	28
6月 3日 (日)	深夜食堂	57
8月 5日 (日)	忍たま乱太郎の宇宙大冒険	76
10月 7日 (日)	マダム・フローレンス! 夢見るふたり	42
12月 2日 (日)	くまのアーネストおじさんとレスティーヌ	38
平成 31年 2月 3日 (日)	居眠り磐音 江戸双紙 完全版	32
計 6 回	延べ参加人員	273

(4) こどものつどい

(おはなし会・えほんのじかん・わらべうたであそぼうの会)

参加者統計

(平成30年度(2018年度))

		4月	5月	6月	7月	8月	9月	10月	11月	12月	1月	2月	3月	館別合計	
城内	おはなし	日数	3	2	2	2	3	2	2	2	2	2	2	26	
		人数	50	29	39	51	39	48	30	29	40	32	26	27	440
	えほん	日数	1	1	1	1	1	1	1	2	1	1	1	1	13
人数		2	11	5	17	6	11	0	33	0	9	18	8	120	
	わらべ うた	日数	1	0	1	0	1	0	1	0	1	0	1	0	6
		人数	23	0	43	0	29	0	21	0	31	0	34	0	181
網干	おはなし	日数	1	1	1	2	1	1	1	1	1	1	1	1	13
人数		5	13	13	9	4	6	7	8	4	5	6	3	83	
花北	おはなし	日数	0	0	0	0	0	0	0	0	0	0	0	0	0
		人数	0	0	0	0	0	0	0	0	0	0	0	0	0
飾磨	おはなし	日数	1	1	1	2	1	1	1	1	1	1	1	1	13
		人数	12	1	4	27	16	13	8	3	9	19	9	7	128
東光	おはなし	日数	0	1	1	1	2	1	1	1	1	1	1	1	12
		人数	0	6	8	7	16	9	18	18	12	8	6	9	117
白浜	おはなし	日数	1	1	1	1	2	1	1	1	1	1	1	1	13
		人数	13	11	3	17	22	10	20	13	13	7	14	17	160
安室	おはなし	日数	1	1	1	2	1	1	1	1	1	1	1	1	13
		人数	16	17	21	32	10	8	9	9	13	12	10	14	171
青山	おはなし	日数	1	1	1	1	2	1	1	1	1	1	1	1	13
		人数	4	9	7	4	12	7	6	8	10	8	5	8	88
広畑	おはなし	日数	1	1	1	1	2	1	1	1	1	1	1	1	13
		人数	6	20	15	14	28	19	26	14	10	14	15	13	194
手柄	おはなし	日数	1	1	1	1	2	1	1	1	1	1	1	1	13
		人数	12	9	2	1	22	8	19	19	19	16	14	6	147
	えほん	日数	0	1	1	1	1	1	1	1	1	1	1	1	11
人数		0	9	4	6	6	5	7	11	7	6	6	6	73	
東	おはなし	日数	1	1	1	1	2	1	1	1	1	1	1	1	13
		人数	13	11	7	14	19	18	18	16	12	18	7	7	160
安富	おはなし	日数	1	1	1	1	2	1	1	1	1	1	1	1	13
		人数	4	3	5	7	29	3	0	8	18	11	21	8	117
香寺	おはなし	日数	1	1	1	2	1	1	1	1	1	1	1	1	13
		人数	10	10	9	28	14	10	8	11	2	11	11	2	126
夢前	おはなし	日数	1	1	1	1	2	1	1	1	1	1	1	1	13
		人数	4	2	7	13	21	12	20	9	5	11	12	13	129
月別合計		日数	16	16	17	20	26	16	17	17	17	16	17	16	211
		人数	174	161	192	247	293	187	217	209	205	187	214	148	2,434

おはなし会・わらべうたであそぼうの会(実演 姫路おはなしの会)

子ども読書の日おはなし会・えほんのじかん(実演 奉仕係職員)

開催日数 211回 参加者数 2,434人

(5) 読書会

開催回数

(平成30年度(2018年度))

	4月	5月	6月	7月	8月	9月	10月	11月	12月	1月	2月	3月	合計
開催回数	3	2	3	2	3	2	2	1	3	2	3	3	29
参加人員	15	11	12	7	13	9	11	7	13	10	17	15	140

各地域読書会

(平成31年(2019年)4月1日現在)

No.	グループ名	会員数	所在地	代表者名
1	葵グループ	4	広峰	田辺 知子
2	船場グループ	2	南車崎	松本 敏子
3	朋グループ	3	豊富町御蔭	米田 桂子
4	豊富グループ	1	豊富町豊富	大西 雅子
5	ふきのとうグループ	14	香寺町溝口	山田 政子
6	杉の子	5	城北新町	松井 裕恵
	個人会員	8		
6グループ 合計		37名		

(6) 一日図書館員

(平成30年度(2018年度))

	城内	網干	花北	飾磨	東光	白浜	安室	青山	広畑	手柄	東	安富	香寺	夢前	家島	合計
参加人数	5	2	0	3	1	1	2	2	4	2	2	2	0	3	0	29

(7) トライやる・ウイーク

(平成30年度(2018年度))

	城内	網干	花北	飾磨	東光	白浜	安室	青山	広畑	手柄	東	安富	香寺	夢前	家島	合計
学校数	4	1	0	1	1	1	2	1	2	1	2	1	1	1	0	19
生徒数	4	2	0	2	2	2	2	2	2	2	2	2	4	1	0	29

(8) 学生実習・インターンシップ

【図書館実習】

(平成30年度(2018年度))

日時	場所	学校名	人数
平成30年5月22日～26日	城内図書館	関西大学	1名
平成30年10月2日～6日	城内図書館	神戸松蔭女子学院	1名
合計			2名

【インターンシップ】

日時	場所	学校名	人数
平成30年8月22日	城内図書館	播磨西高等学院	4名
平成31年2月5日～8日	城内図書館	播磨特別支援学校	1名
合計			5名

(9) 講師派遣・研修受入

(平成30年度(2018年度))

実施日	種別	場所	内容
4月12日 13日	学校司書研修	城内図書館	学校図書館の整備、選書と除籍、読書活動、分類と配架、本の探し方等 60名(職員4名)
6月16日	市政出前講座	チコハウス山びここども園	子どもと楽しむ本の世界 200名(職員1名)
7月30日	調べ学習出前授業研修	城西小学校	図書館を使った調べ方 教員等27名 (職員1名)
8月10日	幼稚園等新規採用教員研修	城内図書館	イメージを豊かにする絵本の読み聞かせ方32名(職員2名)
9月19日	市政出前講座	南大津公民館	子どもと楽しむ本の世界 50名(職員2名)
10月25日	市政出前講座	景福保育園	子どもと楽しむ本の世界 19名(職員2名)
10月30日	市政出前講座	広畑児童センター	子どもと楽しむ本の世界 34名(職員2名)
11月8日	市政出前講座	すこやかセンター	子どもと楽しむ本の世界 17名(職員1名)
1月9日	調べ学習研修会	城内図書館	図書館を使った調べ方 講義と実習 教職員17名(職員4名)
1月18日	市政出前講座	安室東公民館	子どもと楽しむ本の世界 19名(職員2名)
1月30日	調べ学習出前授業研修	荒川小学校	図書館を使った調べ方 講義と実習 教員等54名(職員1名)

(10) 子ども文庫一覧表

(平成31年(2019年)5月31日現在)

No.	文庫名	開設場所	代表者名
1	船場こども文庫	船場公民館	三上 敏子
2	大塩のじぎく文庫	大塩公民館	松尾 直子
3	野の花文庫	城東小学校	井上 恵子
4	大塩にこにここども文庫	大塩町	伊藤 恵美
5	なかよし文庫	日本キリスト教団姫路教会	中尾 和子
6	城西子ども文庫	城西小学校	中村 純子
7	みねあい文庫	姫路信用金庫青山支店六角出張所	前河 隆子
8	英賀の里こども文庫	英賀保小学校	白木 一子
9	城北子ども文庫	城北小学校	太田 理子
10	とらねこ文庫	渡辺宅(飾西)	渡辺三知子
11	そよかぜ文庫	深津宅(飯田)	深津さい子

(11) 学校派遣おはなし会実施状況

(平成30年度(2018年度))

月	学校名	学年	クラス数	人数	月	学校名	学年	クラス数	人数	月	学校名	学年	クラス数	人数
4	妻鹿小	1-6	6	189	10	書写養護	全	14	76	1	四郷小	全	13	306
	荒川小	2	5	160		御国野小	全	19	498		船津小	1-6	11	237
	峰相小	1-6	9	230		荒川小	4	5	163		広畑小	1-4,支	8	183
5	筋野小	1-6	3	31		津田小	1-6	25	771		広峰小	全	24	83
	家島中	1-3	3	36		安室小	1-4,支	17	494		水上小	全	16	454
	安富北小	1-6	3	37		広畑小	全(除3)	9	215		城西小	3	3	83
	東中	1-3	15	523		筋野小	1-6	3	31		南大津小	全	9	217
	林田小	1-4	4	86		中寺小	1-6	12	365		船場小	全	14	379
	古知小	1-6	6	79		太市小	1-2	2	17		津田小	1-3	13	386
	糸引小	全	31	1,017		大塩小	1-6	13	394		東小	1-6	12	386
	太市小	1-6	6	59		別所小	全	22	673		別所小	1-4,支	15	456
	飾磨小	1-6	27	887		家島小	1-6	6	55		高浜小	1-5,支	27	857
	白鷺小	1-6	20	615	余部小	全	12	310	太市小	1-2	2	17		
	四郷小	1-4,支	8	216	網干小	全	19	533	谷外小	全	14	375		
	中寺小	1-6	12	365	荒川小	6	4	154	野里小	1-6	7	191		
	6	曾左小	1-6	23	714	大津小	1-3,支	15	430	坊勢小	1-6	6	107	
		大津小	全	28	883	高岡西小	全	14	389	白鷺小	1-6	20	615	
荒川小		5	4	160	城西小	全	19	488	安室小	1-4,支	17	494		
的形小		1-4	7	163	11	高浜小	全	32	1,019	2	安室東小	全	26	790
書写養護		全	14	76		豊富中	1-2	6	189	高丘中	1-2,支	10	327	
山田小		1-6	6	116		曾左小	1-6	21	714	琴陵中	1-2,支	7	211	
前之庄小		1-6	6	161		野里小	1-6	7	191	大津茂小	全	17	550	
船場小		全	14	379		谷内小	全	7	77	白浜小	全	26	747	
別所小		1-4,支	17	456		谷外小	全	12	375	大塩小	1-6	13	394	
荒川小		3	5	170		高岡小	全	20	577	白鳥小	1-6	12	242	
白浜小		1-5,支	23	619		東小	1-6	12	301	高岡西小	全	14	389	
安室小		全	26	774		書写養護	全	14	76	3	八幡小	1-6	30	954
置塩小		1-6	6	161		城乾小	1-6	13	393	広畑第二小	1-2,支	11	285	
大塩小		1-6	6	394		12	峰相小	1-6	9	230				
高岡西小		全	14	389	灘中		1	9	305					
大津茂小		1-3,支	10	325	白浜小		1-6,支	23	619					
坊勢小		1-6	6	107	城陽小		全	21	627					
広畑小		1-4,支	7	183	大津茂小		1-3,支	10	325					
津田小		1-3	12	386	伊勢小		1-6	3	46					
7		四郷中	1,支	3	48	広畑第二小	全	29	886					
	上菅小	1-6	6	68										
	伊勢小	1-6	6	46										
	広畑第二小	1-2,支	10	285										
9	増位小	全	12	253										
	前之庄小	1-6	6	161										
	荒川小	1	5	156										
	船場小	全	14	379										
	白鷺小	1-6	20	615										
	坊勢小	1-6	6	107										
勝原小	全	22	690											

合計	延べ 109 校	1,377 クラス	37,675 人
----	----------	-----------	----------

(小学校 54校 中学校 6校)	(ボランティア派遣人数 791人)
------------------	-------------------

(12) 見学

(平成30年度(2018年度))

月	館名	団体名	学年等	人数	テーマ
4月	城内	みどりこども園	5歳児	34	おはなし会・見学
		妻鹿みどりこども園	5歳児	20	おはなし会・見学
	網干	瑠璃よこはま保育園	5歳児	10	見学・団体貸出
5月	城内	みどりヶ丘幼稚園	5歳児	35	おはなし会・見学
	網干	瑠璃よこはま保育園	5歳児	10	見学・団体貸出
	白浜	白浜小	2年	60	おはなし会・見学
	安室	幼児サークルおひさま	0～3歳	22	絵本読み聞かせと質問
	自動車文庫	林田こども園	5歳児	15	おはなし会・貸出
6月	城内	みどりヶ丘幼稚園	5歳児	35	おはなし会・見学
		荒川小学校	2年	62	図書館の説明・読み聞かせ・見学
	網干	瑠璃よこはま保育園	5歳児	9	見学・団体貸出
	飾磨	飾磨小	2年	35	図書館の説明・見学
	白浜	白浜小	2年	60	おはなし会・見学
	安室	安室小	2年	24	公共の施設について
		ベアーズガーデン	4・5歳児	20	公共の施設について
	青山	青山小	2年	76	図書館の利用方法・本の探し方・マナー
	東	延命保育園	4歳児	19	読み聞かせ・見学
		御国野小	2年	76	図書館の説明・読み聞かせ・見学
	安富	安富南小	2年	36	公共施設を大切に使おう
	家島	家島小	2年	9	見学
自動車文庫	林田こども園	5歳児	17	おはなし会・貸出	
7月	網干	瑠璃よこはま保育園	5歳児	9	見学・団体貸出
	手柄	手柄小	2年	30	生活科「町たんけん」
	家島	家島幼稚園	4・5歳児	9	見学・団体貸出
8月	城内	書写認定こども園	5歳児	46	おはなし会・見学
	網干	瑠璃よこはま保育園	5歳児	8	見学・団体貸出
	香寺	香呂こども園	5歳児	12	トウモロコシについて調べる
		香呂こども園	5歳児	12	トウモロコシについて調べる
香呂こども園		5歳児	11	トウモロコシについて調べる	
9月	城内	みどりヶ丘幼稚園	5歳児	35	おはなし会・見学
		谷外小	2年	62	図書館の説明・読み聞かせ・見学
		広峰小	2年	127	図書館の説明・読み聞かせ・見学
		峰相小	2年	37	図書館の説明・見学
		四郷小	2年	48	図書館の説明・読み聞かせ・見学
	網干	瑠璃よこはま保育園	5歳児	8	見学・団体貸出
	白浜	白浜小	2年	14	図書館インタビュー

月	館名	団体名	学年等	人数	テーマ
10月	城内	水上小	2年	95	図書館の説明・見学
		勝原小	2年	124	図書館の説明・読み聞かせ・見学
		砥堀小	2年	73	図書館の説明・読み聞かせ・見学
		菅生小	2年	54	図書館の説明・読み聞かせ・見学
		糸引小	2年	172	図書館の説明・読み聞かせ・見学
		林田小	1年	22	読み聞かせ・見学
		船津小	2年	53	図書館の説明・読み聞かせ・見学
		姫路聴覚特別支援学校	2年	6	図書館の説明・読み聞かせ・見学・登録
		谷内小	1・2年	32	図書館の説明・読み聞かせ・見学
	網干	網干西小	2年	59	図書館の説明・見学
		瑠璃よこはま保育園	5歳児	8	見学・団体貸出
		旭陽小	2年	84	公共施設について
	東光	東小	2年	46	図書館の説明・見学
	手柄	坊勢幼稚園	5歳児	23	図書館の説明・読み聞かせ・見学
		的形小	2年	50	図書館の説明・読み聞かせ・見学
	夢前	前之庄小	2年	3	校区探検
11月	城内	安室東小	2年	131	図書館の説明・読み聞かせ・見学
		書写養護学校	1～3年	41	見学
		東小	2年	50	図書館の説明・読み聞かせ・見学
		城西小	2年	87	図書館の説明・読み聞かせ・見学
		野里小	2年	35	図書館の説明・読み聞かせ・見学
		曾左小	2年	126	図書館の説明・読み聞かせ・見学
		手柄小	2年	108	図書館の説明・見学
		城乾小	2年	70	図書館の説明・読み聞かせ・見学
		太市小	2年	13	図書館の説明・読み聞かせ・見学・個人貸出
		みどりヶ丘幼稚園	5歳児	36	おはなし会・見学
		増位小	2年	47	図書館の説明・読み聞かせ・見学
		船場小	2年	81	図書館の説明・読み聞かせ・見学
		城巽地区連合自治会		69	図書館探検ツアー
	網干	瑠璃よこはま保育園	5歳児	8	見学・団体貸出
		網干小	2年	45	まちたんけん
		網干小	2年	43	まちたんけん
		瑠璃こども園	5歳児	73	見学
	広畑	南大津小	2年	41	図書館について
		広畑中	特別支援学級	12	見学
	手柄	姫路中央保育園		10	見学・貸出
12月	手柄	姫路中央保育園		12	見学・貸出
1月	城内	みどりヶ丘幼稚園	5歳児	35	おはなし会・見学
	網干	瑠璃よこはま保育園	5歳児	9	見学・団体貸出

月	館名	団体名	学年等	人数	テーマ
1月	安室	安室東小	4年	31	バリアフリー
	青山	どんぐりの里	3～5歳児	15	見学
	手柄	姫路中央保育園		12	見学・貸出
	自動車文庫	林田こども園	5歳児	17	おはなし会・貸出
2月	網干	瑠璃よこはま保育園	5歳児	9	見学・団体貸出
	青山	どんぐりの里	3～5歳児	15	見学
	手柄	姫路中央保育園		12	見学・貸出
	東	別所小	2年	50	図書館の説明・見学
3月	城内	城北小	2年	53	図書館の説明・見学
	東	別所小	2年	50	図書館の説明・見学
	夢前	置塩小	2年	31	図書館に行こう
(来館人数)		86回	3,533人		

(13) 団体貸出

① 学習支援

(平成30年度 (2018年度))

「★バック」は学習支援グリーンパック適用分

月	館名	学校名	学年	冊数	テーマ
4月	網干	旭陽小	3	23	保護色で身をかくす生物
	白浜	八木小	2	4	世界の国々
	安室	書写養護学校	全	25	ユニバーサルデザイン
	夢前	古知小	5	18	自然学校でのプログラムの計画
5月	城内	広峰小	4	56	福祉・ユニバーサルデザイン・はたらく犬
		城北小	3	30	川・環境 (ジャコウアゲハ) について
		城北小	6	30	修学旅行 (京都・奈良)
		大塩小	5	30	わたしたちの食生活と食料生産
		伊勢小	6	12	修学旅行 (京都・奈良)
		砥堀小	3	30	大豆に関する本
		白鳥小	4	30	さまざまな自然災害野生動物被害
		広峰小	2	35	夏の生きもの
		高岡小	5	30	自然学校の活動について
		四郷中	3	14	ステンドグラス
		花田小	4	30	助け合う生きものたち
		花田小	6	30	修学旅行 (京都・奈良)
		城北小	3	30	しぜんのかくし絵と昆虫
		城北小	5	30	ヒトの誕生
		白鷺小	3	21	ジャコウアゲハについて
		城北小	3	6	本を読んで絵を描く
	東洋大附属姫路中	1	30	姫路研究	
	網干	網干西小	6	30	修学旅行を成功させよう～世界遺産を調べよう～
		旭陽小	3	30	『ゆうすげ村の小さな旅館』茂市久美子さんに関する本
	白浜	白浜小	6	28	京都奈良修学旅行に関する本
		大的中	全	21	吹奏楽に関する本
		糸引小	6	60	京都奈良修学旅行に関する本
		糸引小	全	3	忍者に関する本
	安室	書写養護学校	全	25	5月の本
		坊勢小	1	10	あさがお
		安室東小	4	60	地球にやさしい暮らし
		書写養護学校	全	30	ほたる、雨、七夕
	広畑	津田小	6	60	修学旅行 (京都・奈良)
		津田小	3	60	自然のかくし絵
	東	四郷小	4	30	バリアフリー・やさしい町づくり
		四郷小	2	44	ピーター・ラビット・イギリス文学
		谷内小	4	33	ユニバーサルデザイン
		別所小	3	34	環境学習ビオトープ
	安富	林田小	6	9	修学旅行準備
林田小		4	14	共生する生物	
林田小		3	19	自然のかくし絵	
香寺	豊富中	2	37	ピーター・ラビット・イギリス文学・湖水地方・作者について	
	船津小	6	30	修学旅行 (京都・奈良) の事前学習	
	山田小	6	30	「きのこ」の種類・育ち方・はえている場所などについて	
夢前	菅生小	6	30	修学旅行の調べ学習	
家島	家島小	6	7	修学旅行の調べ学習	
	家島小	3	30	昆虫 ★自然のかくし絵	
6月	城内	城西小	5	35	自然学校の活動
		城北小	3	1	島ひきおに

6月	城内	城北小	4	1	ヒョウタンの育て方
		城北小	2	29	野菜づくりの土
		船場小	1	3	切り絵とストローを使った工作
		峰相小	2	30	アーノルド・ローベル作の物語
		高浜小	6	60	京都・奈良の世界遺産について
		城乾小	1	32	読書支援パック1年生Aとアーノルドローベル
		四郷中	3	11	広島原爆と千羽づるについて
		伊勢小	5	3	シーカヤックについて
		高浜小	5	60	食について
		東洋大附属姫路中	1	30	姫路について
		安室東小	6	59	未来に残そう姫路の良さ
		谷内小	3	14	夏野菜について
		花田小	2	30	生きものはかせになろう
		花田小	1,2	1	衛生週間の読み聞かせ
		四郷中	1,3	11	第二次世界大戦・戦争遺物
		四郷中	1,3	1	いそっぷのむかしばなし
	網干	網干西小	4	30	障がい者スポーツおよびユニバーサルデザイン
		勝原小	4	30	車いす・体が不自由な人に関する本
		勝原小	4	30	ことわざ・故事成語(多面的に)に関する本
	飾磨	飾磨小	4	60	健康な体づくり大作戦
		飾磨小	5	40	世界の環境問題
		飾磨小	3,4	25	レンコン
	白浜	白浜小	特別支援	10	野菜の絵本
		白浜小	4	58	「障がい者」に関する本
		妻鹿小	4	30	A・ローベル作「がまくんとかえるくん」の本
		妻鹿小	2	30	「上・下水道、ごみ」に関する本
		大的中	3	31	「平和学習」の本
		白浜小	4	38	「ことわざ・故事成語」に関する本
	安室	白浜小	5	30	「生命の誕生」に関する本
		琴陵中	2	36	タイタニック号
		高丘中	1	32	手塚治虫漫画
	青山	書写養護学校	全	38	夏
		安室小	6	32	修学旅行(京都・奈良)の事前学習
		青山小	5	38	野外活動・キャンプの本
	広畑	白鳥小	4	42	海の生き物
		八幡小	3	36	「自然のかくし絵」タガメ、みずかまきり、ジャコウアゲハ
		南大津小	5	30	国際交流の本
	手柄	津田小	5	60	国際交流の本
		山陽中	全	50	カンボジアとの文化交流に向けての資料
	東	四郷中	2	35	世界遺産について
		花田小	5	25	皮革について
		四郷中	2	30	行きたい国のプランを英語で書く
四郷中		3	30	トンボの複眼について、動物の耳の機能について	
花田小		全	35	ベトナムについて	
安富	安富北小	1,2	1	「たなばたさま」	
香寺	船津小	2	16	野菜(育て方・原産地)	
	船津小	5	30	お米について	
	豊富小	5	30	食(防災食・食品ロス・エシカル消費・ハンガーマップ等)	
	山田小	4	30	ゴミと水についての環境問題、自分たちにできること	
	船津小	5	30	キャンプファイヤーで行うレクリエーション	
	船場小	3	9	水生生物	
	船津小	3	25	「ゆうすげ村の小さな旅館」のようなしかけがある話	

6月	香寺	山田小	5	30	鳥について (生物多様性、山・田畑で暮らす鳥等)
		豊富中	3	33	消費者教育 (フードマイレージ、フェアトレード等)
	夢前	古知小	6	20	世界の名作を読もう
		置塩小	3	30	大豆について
		菅生小	5	43	米について
		菅生小	6	5	修学旅行
菅生小	3	30	水生生物について		
7月	城内	増位小	全	71	国際交流アカデミー
		城北小	2	11	野菜の育て方
		高岡小	4	24	ことわざ・故事成語について学ぶ
	東	高浜小	4	60	福祉について
		花田小	4	39	水不足に悩む国と日本のかかわり・世界のゴミ情報
花田小	5	25	皮革産業について		
8月	飾磨	高浜小	4	60	ともに生きよう
	香寺	香呂こども園	5歳児	6	トウモロコシの育て方・食べ方について
	夢前	古知小	5	20	調べ学習
9月	城内	豊富小	2	60	身近な材料で動くおもちゃ作り
		広峯小	1	2	ゆびきりについて
		城北小	1	22	虫のかいかた
		増位小	1	30	乗り物について
		城北小	2	8	かぼちゃの絵本 (読書感想画)
		城東小	2	12	民話・神話
		白鷺小	2	30	神話・地域につたわる話
		広峰小	5	40	食育
		広峰小	3	41	水生生物・森の昆虫などが生きる環境
		大塩小	4	30	新美南吉作品の絵本
		林田小	4	21	ユニバーサルデザイン
		城北小	1	2	国語の教科書にのっている本
		城北小	2	29	言い伝えられているお話をよもう
		城北小	4	30	福祉
		城北小	3	5	かかし
		城北小	全	6	セロひきのゴーシュ
		東洋大附属姫路中	1	31	海と神戸
		東洋大附属姫路中	3	25	交換留学生のための折り紙・風呂敷 (英語)
	網干	旭日小	3	32	昆虫の育ち方、すみか、食べ物などの本
		勝原小	4	60	「ごんぎつね」他、新美南吉の物語
	飾磨	高浜小	3	60	お仕事博士になるう
		坊勢小	全	6	慣用句
	安室	書写養護学校	全	12	指定の本
		安室小	2	60	民話・神話・昔話
	青山	白鳥小	5	40	環境問題について
		八幡小	3	56	はたらく犬
	広畑	勝原小	5	32	水産業のさかんな地域
		八幡小	5	60	和の文化を受けつぐ(★Aパック)
		大津小	4	60	自然災害、防災
	ひがし	別所小	3	33	宮沢賢治の本
		谷外小	1	37	身近な昆虫
花田小		5	37	野外活動の事前調べ	
谷外小		2	30	神話・伝説について	
安富	安富南小	3	30	「はたらく犬」について	
香寺	船津小	3	1	図工 (絵をかこう)	
	豊富中	2	2	希望図書	

9月	香寺	山田小	4	30	姫路学習（官兵衛・皿屋敷）	
		船津小	2	30	神話・伝承（むかしばなし）	
		豊富小	3	40	大豆からのおくりもの	
10月	城内	豊富小	2	62	身近な材料で動くおもちゃづくり	
		城東小	4	30	宇宙	
		広峰小	3	41	水生生物	
		東洋大附属姫路中	2	30	核兵器の構造	
		増位中	2	50	同時代の女流作家 紫式部と清少納言	
		伊勢小	全	10	ノーベル賞と受賞者	
		四郷中	3	16	行きたい国のエッセイを書く	
		白鷺小	4	65	町のバリアフリーについて	
		姫路工業高	1	13	水墨画を描く	
		城東小	3	26	兵庫の自然	
		姫路工業高	全	3	粘土	
		白鷺小	2	60	動物クイズをつくろう	
		網干	旭陽小	3	17	川村たかしの絵本
			大津茂小	4	41	授業の空き時間に読む本 読みやすい英語の本
	網干小		3	30	瀬戸内に住む生き物	
	網干西小		6	30	網干の町に関すること	
	飾磨	高浜小	6	60	姫路城について	
		白浜				
	白浜	白浜小	1	20	次々に人物が出てくる本	
		白浜小	1	49	障がい者に関する本	
	安室	書写養護学校	全	39	秋の本	
		琴陵中	全	5	白駒妃登美	
		琴陵中	全	8	故事成語	
		琴陵中	全	3	国旗	
		琴陵中	全	17	中井俊己の著作	
		安室小	5	60	環境	
		曾左小	2	91	動物の秘密	
	青山	峰相小	3	36	山・森の自然観察	
		青山小	5	30	和の文化を受けつぐ	
	広畑	大津茂小	4	32	兵庫の特産物	
		英賀保小	3	60	はたらく犬	
		勝原小	6	6	ネット社会の良い点・悪い点、依存や犯罪など	
		大津小	4	47	防災	
	手柄	手柄小	1	30	乗り物(★Aパック)	
		手柄小	1	10	乗り物	
	東	谷外小	2	30	昆虫についての学習	
		四郷中	全	30	イソップ・竹取物語・平清盛・松尾芭蕉について	
		谷外小	4	18	いろいろな職業図鑑	
		別所小	3	31	バリアフリー・ユニバーサルデザインについて	
		四郷中	全	48	ベトナムの文化・歴史・料理について	
		四郷中	3	10	自分の行きたい国のエッセイを知る	
		花田小	6	38	12年後の私たち（職業・暮らし）	
花田中		2	34	世界の出汁文化（鰹だし）		
安富	伊勢小	3	26	昆虫のすがた		
	林田小	3	17	はたらく犬		
香寺	豊富中	1	8	昔話絵本で登場人物を英語で紹介しよう		
	船津小	4	12	新美南吉作品を読む		
	中寺小	2	30	動物のひみつ		
	豊富小	5	18	食料を安定的に確保する方法		
	山田小	4	8	新美南吉作品を読む		

10月	夢前	置塩小	4	33	大豆について
		菅生小	3	30	大豆
		置塩小	4	3	お菓子の家を作る
	家島	家島中	2	22	京都校外学習事前学習
11月	城内	城北小	1	30	秋をさがそう
		船場小	5	30	和の文化を受けつぐ(★Cパック)
		増位中	全	40	性教育
		城東小	1	25	乗り物(★パック)
		城北小	2	30	どうぶつのひみつ
		城北小	1	13	あきのあそび・工作
		城陽小	4	30	くらしの中の和と洋(★Cパック)
		広峰小	5	30	和の文化を受けつぐ(★Bパック)
		広峰小	5	30	宮沢賢治(絵本)
		広嶺中	2	18	姫路市住宅地図(昔と今)
		城乾小	5	3	姫路の神社
		白鷺小	1	30	乗り物(★Aパック)
		広峰小	4	11	くらしの中の和と洋について
		広峰小	2	4	動物・魚
		広嶺中	全	33	クリスマスの本
		広嶺中	1	11	赤ちゃんがどうやって生まれるか?
		砥堀小	5	31	和の文化について
		林田小	3	27	「ハリネズミと金貨」の発展学習
		城乾小	5	30	姫路城について
		大塩小	5	31	和の文化を受けつぐ(★Bパック)
		城北小	3	10	はたらく犬について
		城北小	4	30	くらしの中の和と洋につて
		城陽小	3	3	姫路市のうつりかわり
		船場小	3	30	はたらく犬について
	伊勢小	6	8	いにしえの言葉について学ぶ	
	網干	旭陽小	3	29	盲導犬について
		大津茂小	3	30	はたらく犬(★パック)
		網干小	4	30	環境を守ろう
		勝原小	4	60	つながりのある物語を読んで本を紹介しあう
		網干小	5	30	和の文化を受けつぐ
		勝原小	3	30	はたらく犬
		旭陽小	3	30	いろいろな国や地域の物語絵本
	飾磨	飾磨小	6	40	町の幸福論 コミュニティデザインを考える
		的形小	5	30	和の文化を受けつぐ
白浜	白浜小	1	6	チロシリーズ	
	大塩小	2	40	どうぶつクイズ	
	糸引小	3	60	米について	
	糸引小	6	60	職業について	
	糸引小	5	60	和の文化を受けつぐ	
	白浜小	青木学級	19	乗り物図鑑	
	糸引小	6	15	おせちの由来	
安室	曾左小	5	60	目指せ健康キング	
	書写養護学校	1~3	17	秋の本	
	安室東小	4	60	福祉	
	書写養護学校	中学	16	郊外学習	
	書写養護学校	1~3	13	擬音語	
	曾左小	3	60	はたらく犬	
	琴陵中	全	12	小西忠禮関連本	

11月	青山	太市小	5	28	和の文化
		白鳥小	4	33	くらしの中の和と洋
		白鳥小	5	34	和の文化(★パック)
		青山小	4	31	くらしの中の和と洋
		安室小	6	30	平和
		青山小	5	37	伝記
		城西小	4	5	くらしの中の和と洋
		太市小	6	26	地震・火山活動
	広畑	津田小	5	63	和食、和紙、竹細工、焼き物、すみ、筆、織物(染物)、着物、畳
		八幡小	4	33	くらしの中の和と洋(★Aパック)
		広畑第二小	4	40	点字、車いす、バリアフリー
		広畑小	4	30	点字
		八幡小	6	30	「町の幸福論」ユニバーサルデザイン、町おこし
		南大津小	6	33	「人権」子ども、女性、外国人、高齢者、障害者
		津田小	6	60	「コミュニティーデザイン」町づくり、町・村おこし
		広畑第二小	2	60	動物のひみつ(★パック)
	手柄	八幡小	5	60	食育
		荒川小	3	15	はたらく犬、盲導犬
		荒川小	4	8	くらしの中の和と洋
		荒川小	6	40	くふうしよう、おいしい食事
		手柄小	4	30	福祉(★パック3・4年向き)
	東	手柄小	4	30	防災について
		谷外小	1	30	乗り物
		谷外小	2	30	動物のひみつ
		谷内小	1,2	24	秋の工作(どんぐり、おちぼ、まつぼっくり)
		花田小	5	34	和の文化
		花田小	2	30	動物クイズを作ろう
		谷外小	3	30	働く犬
	安富	四郷小	2	30	動物クイズを作る
		安富北小	1	28	国語「乗り物」について
		安富北小	6	9	国語「町の幸福論」について
		安富北小	1	30	国語「乗り物」について
		伊勢小	1	5	国語「いろいろなふね」について
	香寺	安富南小	5	31	国語「和の文化を受けつぐ」について
		山田小	1	11	どんぐりの虫について
		豊富中	3	15	アメリカ公民権運動
		香呂南小	3	30	「手話」と「聴覚障害」
		香呂南小	5	30	和の文化を受けつぐ
		神南中	1	30	職業について
		豊富中	3	45	保育園・幼稚園の4～6歳児に冬の読み聞かせ
		豊富中	3	2	折り紙
		神南中	2	30	防災・震災関連
中寺小		5	30	和の文化を受けつぐ	
船津小		2	30	動物	
船津小		3	30	はたらく犬(★パック)	
山田小		4	21	くらしの中の和と洋	
山田小		3	20	はたらく犬	
山田小		5	9	行ってみたい国について英語で紹介しよう	
香呂南小		6	30	町の幸福論	
山田小		5	30	和の文化を受けつぐ	
船津小	4	20	くらしの中の和と洋		
豊富小	5	30	和の文化を受けつぐ		

11月	香寺	船津小	5	30	米づくり（料理、外国の食、和菓子）について
		豊富中	2	30	阪神・淡路大震災～復興の軌跡をたどる～
	夢前	置塩小	5	26	和の文化
		置塩小	6	19	ひとりのできる料理
		前之庄小	3	30	はたらく犬
		菅生小	4	30	くらしの中の和と洋
	家島	菅生小	5	30	和の文化を受けつぐ
		家島小	3	3	はたらく犬について
		家島小	6	23	インターネット・SNSのトラブル、上手なつきあい方
12月	城内	家島小	4	22	くらしの中の和と洋
		広嶺中	2	4	3びきのこぶた
		城北小	2	2	勇気
		城北小	2	5	「かさじぞう」の絵本いろいろ
		白鷺小	4	30	つながりのある物語を読もう
		白鷺小	4	29	くらしの中の和と洋
		白鷺小	6	30	病気について調べよう
		東洋大附属姫路中	2	30	富士山の魅力について
		城西小	5	14	天気・雲の調べ学習
		城北小	6	40	平和学習
		城北小	3	7	年末年始の行事について
		城北小	全	4	オーストラリアについて
	白浜	城北小	3	30	いろいろな国や地域の物語を読もう
		白浜小	4	31	くらしの中の和と洋
	安室	糸引小	4	6	つながりのある物語を読もう
		城乾中	3	16	地理・歴史・政治・経済
		書写養護学校	高等部	66	ベートーベン・歌手になる方法
		書写養護学校	1～3	18	冬の本
		書写養護学校	高等部	30	お金の使い方
		書写養護学校	1～3	30	図書リストより
	東	高丘中	1	60	旅行ガイド
		広畑	八幡小	3	60
	香寺	花田小	5	39	伝記
		谷外小	全	22	冬の読み聞かせ絵本
		山田小	4	30	つながりのある物語
	夢前	菅生小	5	30	伝記を読んで感想文を書く
		古知小	5	20	手塚治虫の世界に浸る No.1
古知小		5	21	手塚治虫の世界に浸る No.2	
1月	城内	水上小	3	30	加工食品の種類・栄養
		広嶺中	2	2	姫路の地図
		城東小	3	13	昔の道具
		城東小	3	12	世界の家
		城北小	3	46	世界のくらし
		城北小	3	27	昔の道具と人びとのくらし
		城乾中	1	1	新入生に向けてリーフレットを作ろう
		城北小	1	27	昔話をよもう
		城北小	3	28	日本の建物（風土や気候にあわせた家屋）
		増位中	2	65	働くとは・様々な職業
		白鷺小	4	50	兵庫県の各市について
		船場小	3	32	昔のくらし（★Aパック）
		高岡小	5	66	国際理解
		城北小	4	5	兵庫県について
		網干	網干西小	5	1

1月	白浜	八木小	4	30	わたしたちの住んでいる県	
		糸引小	3	17	昔の道具	
	安室	坊勢中	3	21	姫路市と坊勢島の方言	
		安室小	5	67	職業	
		城乾中	1	5	リーフレットを作る	
		安室小	3	60	昔のものを調べてしょうかいしよう	
	青山	太市小	6	30	自然とともに生きる	
		青山小	5	31	情報（携帯電話・パソコンの利用の仕方）について	
		青山小	6	30	キャリア教育	
	広畑	津田小	3	30	「環境」絶滅危惧種、山と川、水中昆虫	
		津田小	3	30	「大豆の本」種類、料理、育ち方、大豆製品	
		南大津小	1	30	むかしばなし絵本	
		南大津小	1・2	1	『ママのスマホになりたい』	
		広畑第二小	5	30	環境問題について	
	手柄	八幡小	2	60	どうぶつのひみつ（★パック）	
		手柄小	3	32	昔の暮らしと道具	
	東	荒川小	5	60	朝鮮半島の人々の暮らしについて	
		谷外小	3	30	昔のくらし（★Bパック）	
		谷外小	3	32	世界の家	
		四郷小	3	30	身体障害者福祉	
		谷外小	1	10	冬の読み聞かせ絵本	
		四郷小	1	37	職業調べ	
		別所小	3	34	昔の道具の移り変わり	
		四郷小	4	32	兵庫の特産品	
		四郷小	4	35	テレビ、情報通信メディアの役割	
		花田小	5	30	ユニバーサルデザイン・バリアフリー	
	安富	林田小	4	5	二分の一成人式	
		林田小	6	9	国語総合「プロフェッショナル」	
		筋野小	2	9	国語 英語の本について紹介	
		安富南小	3	32	昔のくらしについて	
	香寺	船津小	1	18	むかしばなし(絵本)	
		船津小	2	6	阪神・淡路大震災	
		船津小	5	30	米づくりと米を使った料理や伝統的な食文化	
		山田小	3	15	昔の暮らし、道具、子供の遊び、おもちゃ、子供の暮らし	
		山田小	5	26	地震を始めとする防災（命を守るための自助、共助、防災グッズ）	
		山田小	2	26	「あしたへダッシュ」赤ちゃんからの成長を振り返る	
	夢前	豊富中	1	45	興味のある職業を調べ、各自で新聞を作る	
		古知小	5	20	狂言	
	家島	古知小	5	30	公害・環境問題	
		家島小	4	3	百人一首	
		家島小	6	6	選挙・三権分立	
		家島小	3	1	身の回りにある記号	
	2月	城内	家島小	6	5	選挙・三権分立
			姫路工業高	1	6	木彫レリーフのための参考図書
			城北小	2	9	図書館について
			城北小	5	12	メディアとの関わり方を考えよう
			城東小	3	13	はたらく犬について
広峰小			4	1	「ピーターとおおかみ」（音楽）	
林田小			3	13	斉藤隆介作の本	
伊勢小			2	1	あなのやくわり	
伊勢小	6	2	君たちに伝えたいこと			
	城北小	2	28	あなのやくわり		

2月	城内	野里小	3	30	斉藤隆介作の本	
		城乾中	1	1	リーフレット作成の参考	
		城北小	1	27	昔話をよもう	
		広嶺中	2	12	世界の歴史(1640～1840)について	
		広峰小	3	10	社会(古い建物・行事)	
		城北小	6	41	くらしと環境	
	白浜	八木小	3	30	名画について	
		白浜小	3	32	海博士になろう	
	安室	書写養護学校	小学	20	読みやすい季節の本	
		城乾中	1	5	リーフレットを作る	
		書写養護学校	1～3	11	名作を発表に使う	
		坊勢中	1	14	ブラジル 子どもの生活 農作物	
		坊勢中	1	2	生きるをテーマにした詩	
	青山	白鳥小	3	15	電池や磁石を利用した工作の本	
	広畑	八幡小	3	60	昔のくらしと道具	
		八幡小	5	60	「テレビとの付き合い方」 ネット・広告・CMの危険性	
		八幡小	6	60	「プロフェッショナルたち」 将来の夢、生き方など	
		的形小	5	30	塩の作り方、性質、歴史	
		津田小	6	30	てこのはたらき	
	東	谷内小	2	16	おもちゃの作り方	
		花田小	3	33	昔の道具	
		花田小	全	5	避難食	
		花田小	5	31	棕鳩十の読み物	
		花田小	4	6	兵庫県のガイドブック	
		花田中	1	30	日本の伝統料理・郷土料理	
		四郷中	2	37	地雷について、カンボジアについて	
		谷外小	3	32	姫路の祭りや行事について	
		四郷小	4	32	兵庫の特産品	
	安富	安富北小	6	2	職業について知りたい	
		安富南小	6	6	職業について知りたい	
	香寺	豊富中	2	30	修学旅行・長崎の文化、歴史、産業、地理について	
		船津小	4	12	「ゆめのロボット」について考えてみよう	
		船津小	3	3	「ピーターとおおかみ」絵本(音楽)	
		豊富小	3	27	姫路城について	
		山田小	4	20	たつの・赤穂・明石・豊富・宝塚の特産・観光・歴史	
		山田小	6	30	外国について、日本とのつながり、子供や暮らしなど	
	豊富中	豊富中	1	34	不思議の国・鏡の国のアリス、マザーグース	
		夢前	前之庄小	3	30	昔の道具やくらし
	家島	家島小	4	3	社会	
		家島小	4	10	自分たちの住んでいる県と世界のつながり	
	3月	手柄	山陽中	2	65	修学旅行・長崎 事前学習
		夢前	古知小	5	20	棕鳩十の作品
			延べ448校		12,579	冊

②読書支援

(平成30年度(2018年度))

月	館名	団体名	冊数
4月	城内	みどりこども園	30
		どんぐり保育園	8
	網干	瑠璃よこはま保育園	26
	安室	書写養護学校	25
	青山	青山小	30
		青山小	30
	手柄	英賀保小放課後児童クラブ	4
	安富	ゆめさきの家	8
		わくわく広場やすとみ	1
		安富北小放課後児童クラブ	30
		わくわく広場やすとみ	35
		わくわく広場やすとみ	3
		わくわく広場やすとみ	1
		香寺	わくわく広場こうでら
	夢前	香りの里デイサービス	30
		陽光園	10
		ゆめさき舎	21
		前之庄放課後児童クラブ	32
		陽光園	10
	家島	デイサービス峠の茶屋	18
		わくわく広場いえしま	16
		坊勢児童館	3
	5月	城内	城北小
城西小学校PTA			81
網干		瑠璃よこはま保育園	26
		瑠璃こども園	46
		瑠璃こども園	30
安室		書写養護学校	25
		高丘中	32
		書写養護学校	17
青山		青山小	30
		青山小	30
		青山小	30
手柄		英賀保小放課後児童クラブ	4
安富		安富北小放課後児童クラブ	1
		わくわく広場やすとみ	33
		安富北小放課後児童クラブ	29

月	館名	団体名	冊数	
5月	安富	ゆめさきの家	6	
	香寺	香りの里デイサービス	31	
	夢前	陽光園	10	
		ゆめさき舎	23	
		前之庄放課後児童クラブ	29	
		前之庄小	30	
		陽光園	10	
		デイサービス峠の茶屋	27	
	家島	家島小学校	11	
		坊勢児童館	4	
		わくわく広場いえしま	38	
	6月	城内	景福保育園	15
			城北小	2
網干		瑠璃よこはま保育園	27	
		瑠璃こども園	30	
		瑠璃こども園	46	
安室		書写養護学校	8	
		書写養護学校	10	
青山		青山小	6	
広畑		広畑第二小	54	
		広畑第二小	4	
手柄		手柄小	70	
東		おひさま園御着	7	
		おひさま園御着	1	
安富		安富北小放課後児童クラブ	28	
		わくわく広場やすとみ	4	
		安富南小	3	
香寺	わくわく広場こうでら	32		
	香りの里デイサービス	30		
	陽光園	10		
夢前	なかよしひろば	5		
	前之庄放課後児童クラブ	28		
	前之庄小	34		
	ゆめさき舎	30		
	置塩幼稚園	13		
	家島	家島小	15	
坊勢児童館	3			

月	館名	団体名	冊数
6月	家島	わくわく広場いえしま	39
7月	城内	景福保育園	17
	網干	瑠璃よこはま保育園	15
	青山	青山小放課後児童クラブ	26
	広畑	アウル株式会社	6
	手柄	英賀保小放課後児童クラブ	13
	東	おひさま園御着	5
		おひさま園御着	4
		おひさま園御着	5
		おひさま園御着	5
	安富	わくわく広場やすとみ	1
		安富北小放課後児童クラブ	30
		わくわく広場やすとみ	33
		安富北小放課後児童クラブ	2
	香寺	香りの里デイサービス	30
		わくわく広場こうでら	45
	夢前	陽光園	11
		ゆめさき舎	23
		前之庄放課後児童クラブ	27
		陽光園	11
		デイサービス峠の茶屋	19
	家島	家島幼稚園	15
坊勢児童館		3	
わくわく広場いえしま		22	
8月	城内	景福保育園	8
		放課後等デイサービスはるみ	8
	網干	瑠璃よこはま保育園	25
	手柄	英賀保小放課後児童クラブ	13
	安富	わくわく広場やすとみ	39
		安富北小放課後児童クラブ	28
	香寺	香りの里デイサービス	30
		香りの里デイサービス	31
	夢前	ゆめさき舎	28
		前之庄放課後児童クラブ	27
		前之庄地区子育て支援事業	20
		陽光園	10
		デイサービス峠の茶屋	12
		前之庄小	34

月	館名	団体名	冊数	
9月	家島	わくわく広場いえしま	5	
	城内	姫路聴覚特別支援学校	34	
		きらきらくらぶ	110	
		景福保育園	11	
		城西小PTA	3	
		城西小PTA	29	
		景福保育園	2	
		城北小	6	
		城北小	8	
	網干	瑠璃よこはま保育園	26	
	広畑	八幡小	21	
	東	おひさま園	9	
		おひさま園	9	
		おひさま園	5	
	安富	安富北小放課後児童クラブ	28	
		わくわく広場やすとみ	30	
	香寺	香りの里デイサービス	30	
	夢前	前之庄放課後児童クラブ	27	
		前之庄子育て支援事業(なかよしひろば)	2	
		デイサービス峠の茶屋	17	
		中寺小	1	
		前之庄小	47	
	家島	わくわく広場いえしま	35	
	10月	網干	瑠璃よこはま保育園	27
		青山	青山小	30
			林田小	3
		広畑	広畑第二小	50
東		谷外小	17	
		花田小	32	
		谷外小	11	
安富		わくわく広場やすとみ	15	
		わくわく広場やすとみ	15	
		わくわく広場やすとみ	3	
	安富北小放課後児童クラブ	30		
	安富北小放課後児童クラブ	2		
	安富北小放課後児童クラブ	3		
	林田小	1		
わくわく広場やすとみ	35			

月	館名	団体名	冊数
10月	香寺	豊富小	1
		船津小	27
		香りの里デイサービス	30
	夢前	陽光園	9
		ゆめさき舎	26
		前之庄放課後児童クラブ	25
		前之庄小	50
		デイサービス峠の茶屋	17
		陽光園	10
	家島	家島小	3
わくわく広場いえしま		16	
坊勢児童館		4	
11月	城内	東児童センター	30
		林田小	1
		景福保育園	11
	網干	瑠璃よこはま保育園	31
		瑠璃こども園	59
	東	おひさま園	5
		谷外小	11
		谷外小	4
	安富	安富北小放課後児童クラブ	24
		安富北小放課後児童クラブ	2
		わくわく広場やすとみ	1
		伊勢小	2
		安富北小放課後児童クラブ	1
		安富北小放課後児童クラブ	1
		安富南小	3
		わくわく広場やすとみ	2
	香寺	香りの里デイサービス	30
	夢前	陽光園	10
		ゆめさき舎	23
		前之庄放課後児童クラブ	25
前之庄小		44	
陽光園		10	
家島		わくわく広場いえしま	28
12月	城内	城北小	7
		東児童センター	30
	安富	安富北小放課後児童クラブ	29
		安富南小	2
		わくわく広場やすとみ	33

月	館名	団体名	冊数	
12月	安富	安富北小放課後児童クラブ	1	
	香寺	香りの里デイサービス	30	
	夢前	デイサービス峠の茶屋	19	
		陽光園	11	
		ゆめさき舎	21	
		前之庄放課後児童クラブ	18	
		前之庄小	37	
	家島	わくわく広場いえしま	30	
	1月	城内	溝口保育所	2
			溝口保育所	2
アンの家			3	
広嶺中(支援)			10	
東児童センター			31	
景福保育園			7	
網干		瑠璃よこはま保育園	29	
青山		菅生幼稚園	14	
		菅生幼稚園	2	
広畑		英賀保小放課後児童クラブ	1	
安富	わくわく広場やすとみ	40		
	安富北小放課後児童クラブ	30		
	安富北小	3		
	安富北小放課後児童クラブ	3		
香寺	安富北小放課後児童クラブ	1		
	香りの里デイサービス	30		
夢前	わくわく広場こうでら	43		
	陽光園	12		
	前之庄放課後児童クラブ	25		
	デイサービス峠の茶屋	15		
	鹿谷中	4		
	ゆめさき舎	21		
2月	夢前	前之庄小	38	
		陽光園	11	
		家島	わくわく広場いえしま	40
		城内	谷外小	21
			景福保育園	10
	東児童センター		30	
	広嶺中		10	
	城西小PTA		22	
	城西小PTA	18		
	景福保育園	10		

月	館名	団体名	冊数
2月	城内	きらきらくらぶ	110
	網干	瑠璃よこはま保育園	25
	青山	青山小	30
	東	谷外小	14
	安富	わくわく広場やすとみ	40
		安富北小放課後児童クラブ	28
		わくわく広場やすとみ	1
		安富南小	1
	香寺	香りの里デイサービス	30
		山田小	40
		山田小	20
		香りの里デイサービス	30
	夢前	前之庄放課後児童クラブ	22
		デイサービス峠の茶屋	17
		ゆめさき舎	30
		前之庄小	42
		陽光園	11
	家島	わくわく広場いえしま	32
家島小		4	
3月	城内	東児童センター	32
		面白山児童センター	13
		アンの家	7
	広畑	英賀保小放課後児童クラブ	12
	安富	安富北小放課後児童クラブ	1
		わくわく広場やすとみ	43
		安富北小放課後児童クラブ	27
	香寺	香りの里デイサービス	30
	夢前	前之庄放課後児童クラブ	27
		デイサービス峠の茶屋	19
		ゆめさき舎	28
		陽光園	11
家島	わくわく広場いえしま	19	
合計	延べ 262 団体	5,228	

9 図書館情報システム

平成 31 年 (2019 年) 4 月 15 日現在

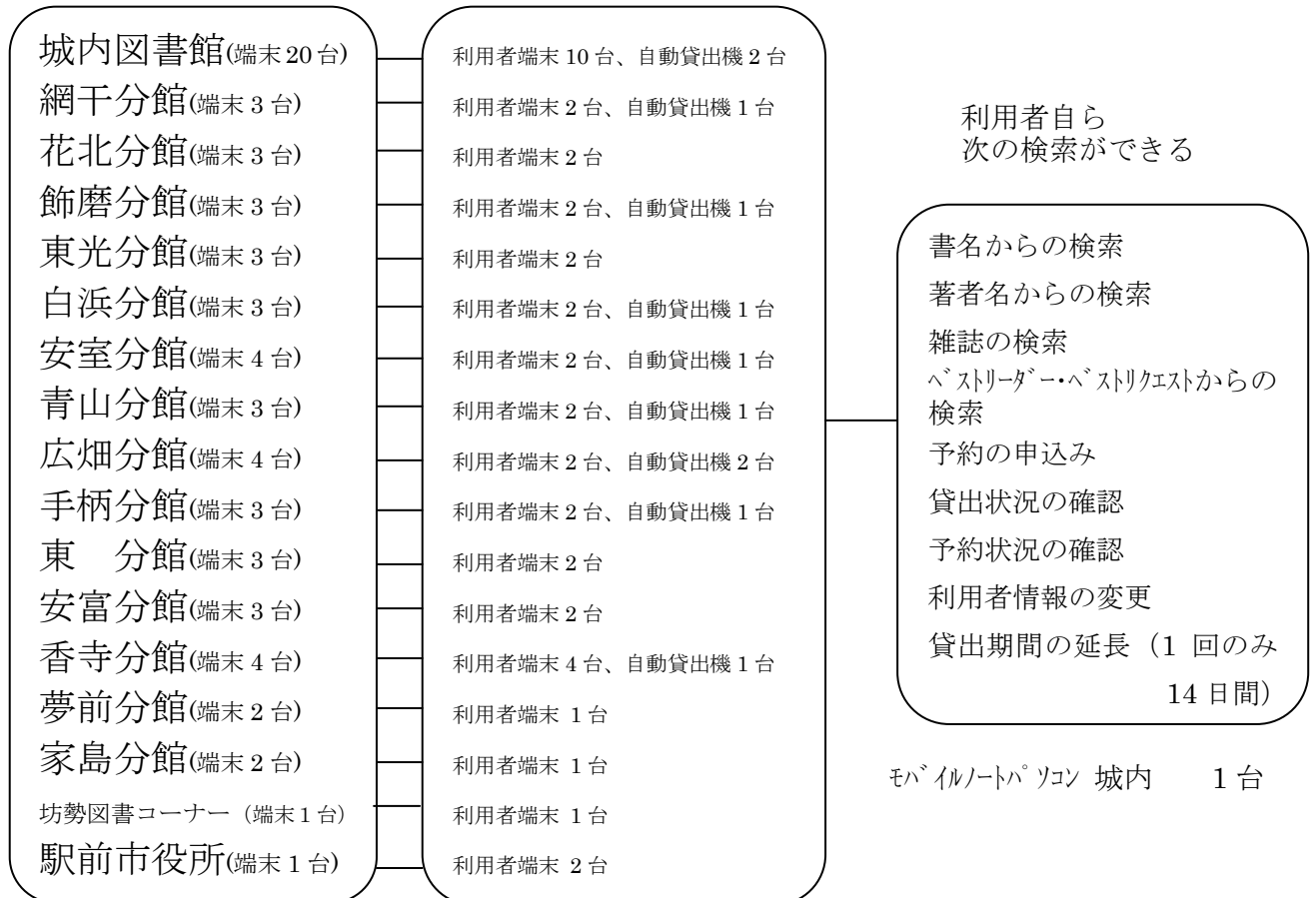
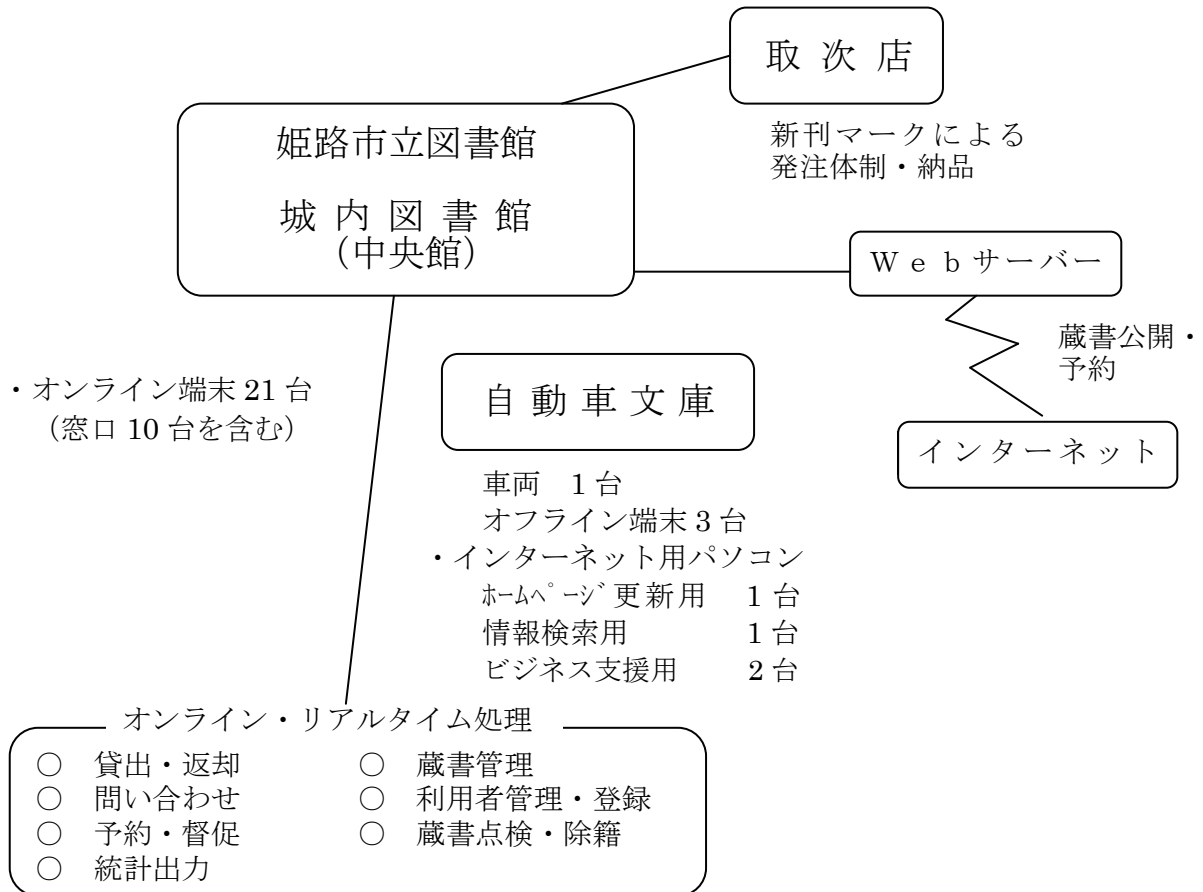

10 関係例規等

(1) 姫路市立図書館条例

〔昭和 25 年 9 月 7 日〕
条 例 第 32 号

改正 昭和 28 年 4 月 1 日条例第 19 号 昭和 31 年 12 月 28 日条例第 20 号
昭和 41 年 7 月 15 日条例第 35 号 昭和 58 年 12 月 26 日条例第 29 号
昭和 62 年 3 月 26 日条例第 19 号 昭和 63 年 9 月 29 日条例第 38 号
平成 元年 12 月 25 日条例第 36 号 平成 2 年 10 月 3 日条例第 24 号
平成 2 年 12 月 21 日条例第 36 号 平成 3 年 10 月 2 日条例第 26 号
平成 4 年 10 月 2 日条例第 36 号 平成 5 年 12 月 21 日条例第 41 号
平成 9 年 3 月 31 日条例第 18 号 平成 18 年 3 月 27 日条例第 69 号
平成 23 年 3 月 28 日条例第 30 号 平成 24 年 3 月 27 日条例第 29 号
平成 24 年 12 月 21 日条例第 86 号 平成 28 年 3 月 25 日条例第 35 号
平成 29 年 6 月 23 日条例第 55 号 平成 30 年 12 月 20 日条例第 62 号

(趣旨)

第 1 条 この条例は、図書館法（昭和 25 年法律第 118 号）第 10 条の規定により、図書館の設置及び管理について必要な事項を定めるものとする。

(設置)

第 2 条 図書館を、次のとおり設置する。

名 称	位 置
姫路市立城内図書館	姫路市本町 68 番地 258

2 図書館の活動を十分にするため次のとおり分館を置く。

名 称	位 置
姫路市立図書館花北分館	姫路市増位新町一丁目 2 4 番地
姫路市立図書館飾磨分館	姫路市飾磨区下野田一丁目 1 番地
姫路市立図書館東光分館	姫路市幸町 94 番地
姫路市立図書館白浜分館	姫路市白浜町甲 396 番地 8
姫路市立図書館安室分館	姫路市田寺東二丁目 7 番 14 号
姫路市立図書館網干分館	姫路市網干区垣内南町 1429 番地 6
姫路市立図書館青山分館	姫路市青山五丁目 2 番 1 号
姫路市立図書館広畑分館	姫路市広畑区正門通三丁目 7 番地
姫路市立図書館手柄分館	姫路市延末 149 番地 1

姫路市立図書館東 分館	姫路市御国野町御着 283 番地 15
姫路市立図書館家島分館	姫路市家島町真浦 2137 番地 1
姫路市立図書館夢前分館	姫路市夢前町前之庄 2160 番地
姫路市立図書館香寺分館	姫路市香寺町香呂 239 番地 1
姫路市立図書館安富分館	姫路市安富町安志 1151 番地

(事業)

第3条 図書館は、図書館法の精神に基づき、その目的を達成するため次の事業を行う。

- (1) 図書、記録、郷土資料、市政資料及び視聴覚教育の資料その他必要な資料（以下「図書館資料」という。）を収集し、分類し、配列し、及びその目録を整備すること。
- (2) 図書館資料を一般公衆の利用に供し、その利用のための相談に応じること。
- (3) 閲覧所、配本所等を設け、並びに貸出文庫の実施及び自動車文庫の巡回を行うこと。
- (4) 読書会、研究会、講習会、鑑賞会、映写会、資料展示会等の主催及び奨励に関する事。
- (5) 館報その他読書資料の発行及び頒布に関する事。
- (6) 時事に関する情報及び参考資料の紹介及び提供に関する事。
- (7) 他の図書館、学校、公民館、研究所等と緊密に連絡し、協力すること。
- (8) その他必要な業務

(職員)

第4条 図書館に次の職員を置く。

- (1) 館長 1人
- (2) 司書 若干名
- (3) その他の職員 若干名

(開館時間)

第5条 姫路市立城内図書館（以下「本館」という。）の開館時間は、午前10時から午後7時までとする。ただし、7月1日から8月31日までの間は、午前9時30分から午後7時までとする。

2 分館の開館時間は、午前10時から午後6時までとする。

(開館時間の変更)

第6条 前条に規定する図書館の開館時間は、教育委員会が必要があると認めるときは、これを変更することができる。

(休館日)

第7条 図書館の休館日は、次に掲げるとおりとする。

- (1) 月曜日。ただし、この日が国民の祝日に関する法律（昭和23年法律第178号）に規定する休日（以下「休日」という。）に当たるときは、その翌日とする。
 - (2) 資料整理日（毎月第3木曜日）
 - (3) 資料手入期として教育委員会が別に定める日
 - (4) 12月28日から翌年1月4日まで
- 2 前項に定めるもののほか、本館の休館日は、次に掲げるとおりとする。
- (1) 休日。ただし、月曜日又は土曜日に当たる休日、5月3日から同月5日まで及び11月3日を除く。
 - (2) 5月6日及び11月4日。ただし、これらの日が土曜日若しくは日曜日又は休日に当たるときを除く。
- 3 第1項に定めるもののほか、休日は、分館の休館日とする。ただし、月曜日又は土曜日に当たる休日を除く。

(休館日の変更)

第8条 教育委員会が必要があると認めるときは、前条に規定する図書館の休館日を変更し、又は臨時に休館日を設けることができる。

(行為の禁止)

第9条 何人も、図書館において次に掲げる行為をしてはならない。

- (1) 図書館の建物、建物の附属設備、器具、備品等（以下これらを「建物等」という。）又は図書館資料を汚損し、損傷し、又は亡失すること。
- (2) 他人に危害を及ぼし、若しくは他人に迷惑となる行為をし、又はこれらのおそれがある物品若しくは動物の類を携帯すること。
- (3) 許可なくして物品の販売、宣伝その他営利行為をすること。
- (4) 許可なくして印刷物、ポスター等を配布し、又は提示すること。
- (5) 所定の場所以外の場所において飲食し、喫煙し、又は火気を使用すること。
- (6) 前各号に掲げるもののほか、図書館の管理上支障がある行為をすること。

(入館の拒否、退館の命令等)

第10条 教育委員会は、次の各号のいずれかに該当する者に対して、図書館への入館を拒否し、退館を命じ、又はその他必要な措置をとることができる。

- (1) 前条の規定に違反する行為をし、又はしようとする者
- (2) 前号に掲げる者のほか、図書館の管理上の必要な指示に従わない者

(損害の賠償)

第11条 図書館の建物等又は図書館資料を汚損し、損傷し、又は亡失した者は、これによって生じた損害を賠償しなければならない。ただし、市長が特別の事情があると認めるときは、損害賠償義務の全部又は一部を免除することができる。

2 前項の場合において、図書館資料に損害を与えた者に対しては、指定する資料の代納又は相当の代価の弁済をもってその賠償に代えることができるものとする。

(図書館協議会)

第12条 図書館法第14条の規定により姫路市立図書館協議会（以下「協議会」という。）を置く。

- 2 協議会は、委員15人以内で組織する。
- 3 委員は、学校教育及び社会教育の関係者、家庭教育の向上に資する活動を行う者並びに学識経験のある者の中から任命する。
- 4 委員の任期は、2年とする。ただし、委員が欠けた場合における補欠委員の任期は、前任者の残任期間とする。
- 5 委員は、再任されることができる。

(指定管理者による管理)

第13条 教育委員会は、図書館の設置の目的を効果的に達成するため、地方自治法（昭和22年法律第67号。以下「法」という。）第244条の2第3項の規定により、法人その他の団体であつて教育委員会が指定するもの（以下「指定管理者」という。）に図書館（姫路市立図書館飾磨分館、姫路市立図書館網干分館、姫路市立図書館広畑分館及び姫路市立図書館安富分館に限る。以下同じ。）の管理を行わせることができる。この場合において、第10条中「教育委員会」とあるのは、「指定管理者」とする。

(選定方法及び選定基準)

第14条 図書館の指定管理者の指定を受けようとするものは、事業計画書その他教育委員会規則で定める書類を添えて教育委員会に申請しなければならない。

2 教育委員会は、前項の規定による申請があつたときは、事業計画書等により、次に掲げる基準のいずれにも該当するものうちから、最も適切に図書館の管理を行うことができると認められるものを指定管理者の候補者（以下「候補者」という。）として選定するものとする。

- (1) 図書館の管理を行うに当たり、平等な利用が確保できること。
- (2) 図書館の効用を最大限に発揮できるものであるとともに、管理経費の縮減が図られるもの

であること。

(3) 事業計画書の内容に沿った図書館の管理を安定して行う能力を有すること。

(4) 図書館の設置の目的に寄与する事業を企画し、実施する能力を有すること。

3 教育委員会は、特に必要と認めるときは、前2項の規定にかかわらず、前項の基準のいずれにも該当すると認められる特定のものを、そのものとの協議により候補者とすることができる。

(再度の選定)

第15条 教育委員会は、次に掲げるときは、前条第1項の規定による申請者のうち候補者(第2号の場合にあっては、指定を取り消したものを)を除くものの中から再度同条第2項の規定による選定を行うことができる。

(1) 候補者を指定管理者に指定することが不相当と認められる事情が生じたとき。

(2) 次条第1項の規定により指定した後、指定期間開始前までの間に法第244条の2第11項の規定により、その指定の取消しを行ったとき。

(指定管理者の指定)

第16条 教育委員会は、議会の議決を経て、候補者を指定管理者に指定するものとする。

2 教育委員会は、指定管理者の指定をしたとき、若しくはその指定を取り消したとき、又は管理の業務の全部若しくは一部の停止を命じたときは、その旨を告示する。

(指定管理者の業務の範囲)

第17条 指定管理者が行う業務の範囲は、次のとおりとする。

(1) 第3条各号に掲げる事業(第1号にあっては図書館資料の収集、分類及び目録の整備を、第3号にあっては自動車文庫の巡回を除く。)を行うこと。

(2) 図書館の施設及び設備の維持管理を行うこと。

(3) 前2号に掲げるもののほか、図書館の管理に関し教育委員会が必要と認めること。

(事業報告書の提出)

第18条 指定管理者は、毎年度終了後(年度の途中において指定を取り消された場合にあっては、その取り消された日以後)、法第244条の2第7項に規定する事業報告書を、教育委員会規則で定めるところにより、教育委員会に提出しなければならない。

(秘密の保持)

第19条 指定管理者の役員及び職員は、業務上知り得た秘密を他に漏らしてはならない。その職を退いた後も、同様とする。

(補則)

第20条 この条例の施行について必要な事項は、教育委員会が定める。

附 則

この条例は、昭和25年7月30日から適用する。

ただし、この条例施行の際、現に姫路市本町68番地にある姫路市立図書館は、この条例によって設置されたものとみなす。

附 則(昭和28年4月1日条例第19号)

この条例は、公布の日から施行し、昭和27年11月1日から適用する。

附 則(昭和31年12月28日条例第20号)

この改正条例は、昭和32年1月1日から施行する。

附 則(昭和41年7月15日条例第35号)

この条例は、公布の日から施行する。

附 則(昭和58年12月26日条例第29号)

この条例は、昭和59年4月1日から施行する。

附 則(昭和62年3月26日条例第19号)

この条例は、昭和62年3月28日から施行する。

ただし、姫路市立図書館飾磨分館に係る改正規定は、同年3月31日から施行する。

附 則(昭和63年9月29日条例第38号)

この条例は、昭和63年10月1日から施行する。

ただし、姫路市立図書館安室分館に係る改正規定は、同年 11 月 1 日から施行する。

附 則（平成元年 12 月 25 日条例第 36 号）

この条例は、公布の日から施行する。

ただし、第 2 条第 1 項の改正規定は、平成 2 年 4 月 1 日から施行する。

附 則（平成 2 年 10 月 3 日条例第 24 号）

この条例は、平成 2 年 11 月 19 日から施行する。

附 則（平成 2 年 12 月 21 日条例第 36 号）

この条例は、平成 3 年 4 月 1 日から施行する。

附 則（平成 3 年 10 月 2 日条例第 26 号）

この条例は、市長が告示で定める日から施行する。

（平成 3 年 11 月 13 日告示第 182 号で姫路市立図書館飾磨分館の項に係る改正規定に係るものを除き姫路市立図書館網干分館の項に係る改正規定は、平成 3 年 12 月 9 日から施行）

（平成 3 年 12 月 25 日告示第 207 号で姫路市立図書館飾磨分館の項に係る改正規定は、平成 4 年 1 月 25 日から施行）

附 則（平成 4 年 10 月 2 日条例第 36 号）

この条例は、平成 4 年 11 月 24 日から施行する。

附 則（平成 5 年 12 月 21 日条例第 41 号）

この条例は、平成 6 年 4 月 1 日から施行する。

附 則（平成 9 年 3 月 31 日条例第 18 号）

この条例は、平成 9 年 4 月 10 日から施行する。

附 則（平成 17 年 12 月 20 日条例第 77 号）

この条例は、公布の日から施行する。

附 則（平成 18 年 3 月 27 日条例第 69 号）

この条例は、平成 18 年 3 月 27 日から施行する。

附 則（平成 23 年 3 月 28 日条例第 30 号）

この条例は、平成 23 年 4 月 1 日から施行する。

附 則（平成 24 年 3 月 27 日条例第 29 号）

この条例は、平成 24 年 4 月 1 日から施行する。

附 則（平成 24 年 12 月 21 日条例第 86 号）

この条例は、平成 25 年 2 月 1 日から施行する。ただし、第 3 条第 3 号及び第 6 号の改正規定は、公布の日から施行する。

附 則（平成 28 年 3 月 25 日条例第 35 号）

この条例は、平成 28 年 4 月 1 日から施行する。

附 則（平成 29 年 6 月 23 日条例第 56 号）

この条例は、公布の日から施行する。ただし、第 6 条を第 20 条とし、同条の前に 7 条を加える改正規定（第 13 条、第 18 条及び第 19 条に係る部分に限る。）は、平成 30 年 4 月 1 日から施行する。

附 則（平成 30 年 12 月 20 日条例第 62 号）

この条例は、教育委員会が告示で定める日から施行する。

（平成 31 年 4 月 1 日教委告示第 1 号で平成 31 年 4 月 13 日から施行）

(2) 姫路市立図書館条例施行規則

〔平成 2 年 2 月 26 日〕
教委規則 第 5 号

改正	平成 13 年 2 月 26 日教委規則第 2 号	平成 13 年 3 月 30 日教委規則第 5 号
	平成 15 年 2 月 26 日教委規則第 1 号	平成 15 年 3 月 28 日教委規則第 4 号
	平成 19 年 8 月 27 日教委規則第 14 号	平成 27 年 6 月 26 日教委規則第 15 号
	平成 28 年 6 月 1 日教委規則第 12 号	平成 29 年 3 月 27 日教委規則第 9 号
	平成 29 年 6 月 23 日教委規則第 14 号	平成 30 年 6 月 22 日教委規則第 7 号
	平成 30 年 12 月 20 日教委規則第 16 号	

目次

第 1 章 総則（第 1 条）

第 2 章 図書館奉仕

第 1 節 資料の館内利用（第 2 条・第 3 条）

第 2 節 資料の館外利用（第 4 条—第 10 条）

第 3 節 団体貸出し（第 11 条・第 12 条）

第 4 節 移動図書館車、図書コーナー等及び郵送による貸出し（第 13 条—第 15 条）

第 5 節 相談業務（第 16 条）

第 3 章 資料の収集（第 17 条）

第 4 章 受贈（第 18 条）

第 5 章 図書館協議会（第 19 条—第 22 条）

第 6 章 指定管理（第 23 条—第 26 条）

第 7 章 補則（第 27 条）

第 1 章 総則

（趣旨）

第 1 条 この規則は、姫路市立図書館条例（昭和 25 年姫路市条例第 32 号。以下「条例」という。）の施行に関し、姫路市教育委員会行政組織規則（平成元年姫路市教育委員会規則第 7 号）に定めるもののほか、必要な事項を定めるものとする。

第 2 章 図書館奉仕

第 1 節 資料の館内利用

（館内利用）

第 2 条 館内において図書館資料（条例第 3 条第 1 号の図書館資料をいう。以下同じ。）を利用する者（以下「館内利用者」という。）は、所定の場所においてこれを利用しなければならない。

2 館内利用者が退館するときは、利用した図書館資料を配架場所又はカウンターに返納しなければならない。

（館内利用者の遵守事項）

第 3 条 館内利用者は、次に掲げる事項を守らなければならない。

- (1) 図書館資料の種別ごとにあらかじめ定められた利用席の区分を乱さないこと。
- (2) その他館内管理上定められた指示事項

第 2 節 資料の館外利用

（館外貸出し）

第 4 条 図書館資料は、別に定めのある場合を除き、次に定めるところにより、館外貸出しをすることができる。

- (1) 館外貸出しの対象者は、市内及び連携中枢都市圏構想推進要綱（平成 26 年 8 月 25 日付け総行市第 200 号総務省自治行政局長通知）に基づく連携協約市町に居住する者又は市内に通勤し、若しくは通学する者とする。

- (2) 館外貸出しは、1人1回につき、図書にあっては6冊以内とし、図書以外の図書館資料にあっては2点以内とする。
- (3) 館外貸出しの期間は、14日以内とする。ただし、貸出しを受けた図書館資料について、更に継続して貸出しを受けようとするときは、返還期日までに係員にその図書館資料を示し、承諾を得なければならない。

(貸出券)

- 第5条 館外貸出しを受けようとする者は、貸出券申込書に住所又は勤務場所を証するもの若しくは生徒手帳若しくはこれに類するものを添えて館長に提出し、貸出券の交付を受けなければならない。
- 2 館外貸出しを受けようとするとき、又は館外貸出しを受けた図書館資料を返却しようとするときは、貸出券を係員に提示しなければならない。
 - 3 貸出券の有効期間は、3年とする。
 - 4 有効期間の満了後も、継続して貸出券の交付を受けようとする者は、期間満了1月前から第1項に規定する申請書を館長に提出し、貸出券を更新しなければならない。この場合において、更新後の貸出券の有効期間も3年とする。
 - 5 貸出券は、他人に貸与し、又は譲渡してはならない。

(申請事項の変更)

第6条 貸出券交付申請書の記載事項に変更が生じた場合は、速やかに届け出なければならない。

(紛失等による再交付)

第7条 貸出券の交付を受けた者が当該貸出券を亡失し、又は損傷したときは、第5条第1項の規定に準じ、貸出券の再交付申請をしなければならない。

(代理人による申請等)

- 第8条 第5条第1項及び第4項、第6条並びに前条の規定による申請又は届出は、本人による代理権授与通知書を有する代理人も行うことができる。この場合において、代理人は、自己の身分を証する書類を提示しなければならない。
- 2 前項の代理人は、本人と同一世帯に属する者を原則とし、本人が病気その他のやむを得ない理由により申請又は届出ができない場合に限り、代理権授与通知書にその旨を記載した上で、本人と同一世帯に属しない者として行うことができる。

(館外貸出しの停止)

第9条 図書館の建物等(条例第9条第1号の建物等をいう。)若しくは図書館資料に損害を与えた者が、その損害につき条例第11条の規定による賠償等を行わないとき、館外貸出しを受けた者が、その図書館資料を第4条第3号に規定する期間内に返還しないとき、又は第5条第5項の規定に違反したときは、館長は、相当の期間その者に対し館外貸出しをしないことができる。

(館外貸出ししない図書館資料)

第10条 次に掲げる図書館資料は、館外貸出ししないものとする。ただし、館長が特に必要があると認めるときは、この限りでない。

- (1) 貴重資料及び郷土資料
- (2) 辞書、事典、年鑑、人名録、統計書等
- (3) 新聞
- (4) 視聴覚資料
- (5) その他館長が貸出ししないことが相当であると認めるもの

第3節 団体貸出し

第11条 図書館資料は、市内の社会教育関係機関、事業所及び地域の団体(以下「団体」という。)に貸し出すことができる。

- 2 前項の規定による貸出し(以下「団体貸出し」という。)は、1団体1回につき30冊を1口とし、構成員の数を勘案して別に定める基準に従い10口を限度として貸し出すものとする。
- 3 団体貸出しの期間は、1月以内とする。

(団体貸出券)

第12条 団体貸出しを受けようとする団体の代表者は、団体貸出券交付申請書を館長に提出し、団体貸出券の交付を受けなければならない。

2 第5条第2項から第5項まで、第6条、第7条及び第9条の規定は、団体貸出しを受ける場合に準用する。この場合において「貸出券」とあるのは「団体貸出券」と読み替えるものとする。

第4節 移動図書館車、図書コーナー等及び郵送による貸出し

(移動図書館車)

第13条 図書館から遠隔地にある者については、移動図書館車により図書館奉仕を行うものとする。

2 移動図書館車から図書館資料の貸出しを受けようとする者が、個人の場合にあつては第5条から第9条までの規定により、団体の場合にあつては前2条の規定により貸出しを受けるものとする。

3 移動図書館車の巡回場所、駐車位置等は、館長が指定する。

(図書予約コーナー)

第14条 図書館資料の館外貸出しを受けようとする者の利便性の向上を図るため、坊勢サービスセンターに図書コーナーを、駅前市役所に図書予約コーナーをそれぞれ設け、図書館資料の館外貸出し(団体貸出しを除く。)をするものとする。

2 前項の規定により館外貸出しを受ける場合には、第2節の規定を適用する。

(郵送による貸出し)

第15条 身体の障害その他の理由により来館することが著しく困難であると認められる者に対しては、郵送による図書館資料の貸出しをすることができる。

第5節 相談業務

(相談業務)

第16条 館内利用者は、図書館資料の利用に関し、相談し、又は簡単な調査を依頼することができる。

第3章 資料の収集

(資料の収集)

第17条 図書館資料の収集に当たっては、公正妥当な原則に基づかなければならない。

第4章 受贈

(資料の寄贈)

第18条 図書館に図書館資料を寄贈しようとする者は、図書館資料寄贈申込書を館長に提出し、その承認を得なければならない。この場合において、寄贈品の図書館への搬入に要する費用は、寄贈者の負担とする。

第5章 図書館協議会

(会長及び副会長)

第19条 姫路市立図書館協議会(以下「協議会」という。)に会長及び副会長各1人を置く。

2 会長及び副会長は、委員の互選によって定めるものとする。

3 会長は、協議会を代表し、会務を総理する。

4 副会長は、会長を補佐し、会長に事故あるとき、又は会長が欠けたときは、その職務を代理する。

(会議)

第20条 協議会の会議は、会長が招集する。

2 会長は、会議の議長となり、議事を整理する。

3 会議は、委員の過半数以上の出席がなければ開くことができない。

4 会議の議事は、出席委員の過半数で決し、可否同数のときは、議長の決するところによる。

5 協議会は、特に必要があると認めるときは、委員以外の者を会議に出席させて意見を聴き、又は説明を求めることができる。

(庶務)

第21条 協議会の庶務は、図書館において処理する。

(委任)

第22条 この規則に定めるもののほか、協議会の運営に関し必要な事項は、会長が定める。

第6章 指定管理

(読替え)

第23条 条例第13条の規定により図書館の管理を指定管理者に行わせる場合において、第5条、第9条及び第12条中「館長」とあるのは、「指定管理者」とする。

(指定管理者の申請)

第24条 条例第14条第1項の規定による申請は、指定管理者指定申請書により行わなければならない。

2 条例第14条第1項に規定する規則で定める書類は、次に掲げる書類とする。

- (1) 管理業務の計画書
- (2) 管理に係る収支計画書
- (3) 定款又は寄付行為及び登記事項証明書（法人以外の団体にあつては、これらに相当する書類）
- (4) 当該団体の経営状況を説明する書類
- (5) その他教育委員会が必要と認める書類

(指定管理者との協定の締結)

第25条 指定管理者は、次に掲げる事項について、教育委員会と協定を締結するものとする。

- (1) 指定管理者が行う管理業務の範囲
- (2) 指定管理者が行う管理業務の実施に関する事項
- (3) 図書館の設置目的に寄与する事業の企画及び実施に関する事項
- (4) 管理に要する費用に関する事項
- (5) 事業報告に関する事項
- (6) 前各号に掲げるもののほか、図書館の管理に関し必要な事項

(事業報告書)

第26条 条例第18条の規定による事業報告書は、毎年度終了後45日以内に以下の事項を記載して提出するものとする。

- (1) 管理業務の実施状況
- (2) 図書館の利用状況
- (3) 管理経費等の収支状況
- (4) 前3号に掲げるもののほか、指定管理者による管理の状況を把握するため教育委員会が必要と認める事項

第7章 補則

(補則)

第27条 この規則の施行に関し必要な事項は、館長が定める。

附 則

- 1 この規則は、公布の日から施行する。
- 2 姫路市立図書館運営規則（昭和27年姫路市教育委員会規則第11号）は、廃止する。
- 3 〔略〕

附 則（平成13年2月26日教委規則第2号）

- 1 この規則は、平成13年4月1日から施行する。
- 2 この規則による改正後の姫路市立図書館条例施行規則第10条第2号の規定は、この規則の施行の日以後に行われる館外貸出しについて適用し、同日前に行われる館外貸出しについては、なお従前の例による。

附 則（平成13年3月30日教委規則第5号）

- 1 この規則は、平成13年6月1日から施行する。

附 則（平成 15 年 2 月 26 日教委規則第 1 号）

この規則は、平成 15 年 4 月 1 日から施行する。

附 則（平成 15 年 3 月 28 日教委規則第 4 号）

この規則は、平成 15 年 4 月 14 日から施行する。

附 則（平成 19 年 8 月 27 日教委規則第 14 号）

この規則は、平成 19 年 12 月 1 日から施行する。

附 則（平成 27 年 6 月 26 日教委規則第 15 号）

この規則は、平成 27 年 11 月 1 日から施行する。ただし、目次及び第 18 条第 2 項の改正規定は、公布の日から施行する。

附 則（平成 28 年 6 月 1 日教委規則第 12 号）

この規則は、平成 28 年 6 月 1 日から施行する。

附 則（平成 29 年 6 月 23 日教委規則第 14 号）

この規則は、公布の日から施行する。ただし、第 6 章を第 7 章とし、第 5 章の次に 1 章を加える改正規定（第 23 条及び第 26 条に係る部分に限る。）は、平成 30 年 4 月 1 日から施行する。

附 則（平成 30 年 6 月 22 日教委規則第 7 号）

この規則は、平成 30 年 7 月 1 日から施行する。

附 則（平成 30 年 12 月 20 日教委規則第 16 号）

この規則は、平成 31 年 3 月 6 日から施行する。

(3) 姫路市立図書館図書資料等の複写に関する規則

〔昭和42年6月1日〕
教委規則第11号

改正 昭和57年3月8日教委規則第3号 昭和63年2月10日教委規則第2号
平成2年3月26日教委規則第10号 平成4年3月24日教委規則第4号
平成9年3月31日教委規則第6号 平成17年3月31日教委規則第3号
平成29年6月23日教委規則第15号

(趣旨)

第1条 この規則は、姫路市立図書館（以下「図書館」という。）が行う図書及びその他の図書館資料（以下「図書」という。）の複写に関して必要な事項を定めるものとする。

(複写の申込み)

第2条 図書の複写を希望する者は、複写申込書を提出して館長の許可を受けなければならない。

(複写することのできる図書の範囲)

第3条 複写は、図書館が所蔵する図書について、その一部分につき行うものとする。ただし、学術、研究等の目的のため、特に必要があると認められる場合は、図書の全部分を複写することができる。

2 次に掲げる図書は、複写することができない。ただし、第1号に規定する図書については、著作権のある図書の使用上、正当と認められる範囲において複写することができる。

- (1) 著作権のある図書で、複写することにつき、当該著作権者の承認を得ていないもの
- (2) 図版、写真版等を主とするもので図書館において貴重図書の取扱いをしているもの及びこれに類するもの
- (3) 前2号に掲げるもののほか、館長が複写することを不相当と認めた図書

(複写に関する禁止事項)

第4条 複写したものは、これを再複製し、刊行し、若しくは翻刻し、又は販売し、譲渡し、若しくは交換物として使用してはならない。

(著作権のある図書の使用上の責任)

第5条 複写により著作権の問題が生じた場合は、全て当該複写の申込みをした者がその責任を負うものとする。

(複写の方法)

第6条 図書館が行う複写の方法は、電子式複写によるものとする。

(費用)

第7条 複写の申込みをした者は、その複写に要する実費として複写紙1枚につき10円（消費税及び地方消費税相当額を含む。）を納めなければならない。

(適用除外)

第8条 姫路市立図書館条例（昭和25年姫路市条例第32号）第13条の規定により指定管理者に管理を行わせる図書館にあっては、この規則は、適用しない。

(補則)

第9条 この規則の施行に関し必要な事項は、館長が別に定める。

附 則

この規則は、昭和42年6月1日から施行する。

附 則 (昭和57年3月8日教委規則第3号)

この規則は、昭和57年4月1日から施行する。

附 則 (昭和63年2月10日教委規則第2号)

この規則は、昭和63年4月1日から施行する。

附 則 (平成2年3月26日教委規則第10号)

この規則は、平成2年4月1日から施行する。

附 則 (平成4年3月24日教委規則第4号)

この規則は、平成4年4月1日から施行する。

附 則 (平成9年3月31日教委規則第6号)

この規則は、平成9年4月1日から施行する。

附 則 (平成17年3月31日教委規則第3号)

この規則は、平成17年4月1日から施行する。

附 則 (平成29年6月23日教委規則第15号)

この規則は、公布の日から施行する。ただし、第8条を第9条とし、第7条の次に1条を加える改正規定は、平成30年4月1日から施行する。

(4) 姫路市立図書館資料収集方針

平成5年7月8日策定

各館は、図書館法及び姫路市立図書館条例に定められた事業を円滑に運営するために、次の方針に基づき必要な図書館資料の収集に努めるものとする。

1 資料収集基本方針

各館は、公共図書館の役割、利用者各層の要求及び社会的な動向に充分配慮し、予算との調整を図りつつ、広く市民の文化・教養・調査・研究・実用・娯楽等に資する資料を収集する。

- (1) 資料の選択にあたっては、あらゆる思想・信条・学説・宗派に対して自由かつ公平に行う。
- (2) 学派・学説・その他多様な対立する意見のある問題については、それぞれの観点に立った資料を選択する。
- (3) 著者・発行所・内容・その他書誌の事項等を総合的に評価して選択する。
- (4) 市民に現にある要求はもとより、潜在的な要求も充分考慮して選択する。

2 各館の収集方針

各館は、その施設、規模、地域性及び中央館、分館の機能に応じた蔵書構成に留意し、姫路市立図書館全体の体系的な資料の充実を図るものとする。

- (1) 分館は、市民の一般教養・実用・趣味・娯楽に資する資料のほか、調査・研究に資するための基礎的・入門的な参考資料を収集する。
- (2) 中央館は、分館が収集する資料のほか、専門的図書、参考図書、郷土資料、その他分館のサービスを補完する資料の収集に努めるものとする。

3 収集資料の種類

収集する資料の種類は、図書の他、逐次刊行物、パンフレットなど印刷物を主体とし、必要な視聴覚資料を加える。

4 収集資料の範囲

収集する資料の範囲は、国内で刊行される資料を中心とし、各分野にわたり巾広く収集する。洋書については、利用頻度が高いと予想されるものを収集する。

5 資料の収集方法

資料の収集方法は、購入によるもののほか、寄贈、配布等の手段を活用して迅速・的確な方法で収集する。この場合において、必要以上に複本は収集しないものとする。

6 資料別収集方針

資料の種類別収集方針は、次のとおりとする。

(1) 一般図書

市民の文化・教養・調査・研究・実用・娯楽等に資するため、基礎的・入門的な図書のほか、必要に応じ専門的な図書まで巾広く収集する。ただし、極めて高度な専門書・学術書、学習参考書、各種試験問題集及びテキスト類は原則として収集しない。

(2) 参考図書

市民の調査研究のために必要な辞典・事典・年鑑・便覧・人名録・書誌・統計・地図など全分野にわたり出来るだけ収集する。

(3) 郷土資料

郷土資料及び行政資料は、地域の課題に必要な不可欠の資料であり、積極的に収集する。なお、取扱要領は、別に定める。

(4) 児童図書

幼児・児童・生徒を対象に、学習・教養・娯楽・趣味に役立つ資料を収集する。

(5) 新聞

全国主要紙を中心に地方紙、専門紙及び児童用も含め必要なものを収集する。

(6) 雑誌

各分野における基本的な雑誌を中心に、巾広く収集するほか、地域で発行される雑誌は積極

的に収集する。

(7) 視聴覚資料

コンパクトディスク、レーザーディスク等視聴覚資料を必要に応じて収集する。

(8) 障害者用資料

視覚障害者等の利用に供するため、録音図書、大活字本等を収集する。

7 部門別資料収集の留意事項

(1) 0 部門 (総記)

ア 書誌、目録、索引及び出版情報に関する資料は、努めて収集する。

イ 情報科学については、時代の進歩に即応するよう蔵書の整備に努める。

(2) 1 部門 (哲学)

ア 心霊研究、易占いについては、出来る限り科学的な立場から記述されたものを選び、必要以上に選択しない。

イ 宗教に関する著作は、特定の宗教にかたよらないよう配慮する。

(3) 2 部門 (歴史)

ア 歴史については、通史、各時代史を併せ、歴史の移り変わりがわかるように配慮して選択する。

イ 旅行案内は、最新で情報確度の高いものを受け入れる。

(4) 3 部門 (社会科学)

ア 統計書類は信頼度に定評にあるものを継続的に受け入れる。

イ 教育関係については、受験のための学習参考書及び問題集は、原則として受け入れない。

(5) 4 部門 (自然科学)

医学書については、高度な専門書・学術書は収集しない。また、医学上定説となっていない治療法・民間療法は、利用者の誤解を招かぬよう慎重に考慮する。

(6) 5 部門 (技術)

最新情報を必要とするものについては、蔵書更新に留意する。

(7) 6 部門 (産業)

(8) 7 部門 (芸術)

漫画は、評価の定まったものを選択する。

(9) 8 部門 (言語)

各国語の辞書は、出来るだけ整備する。

(10) 9 部門 (文学)

新刊書・現代小説などと、古典及び基本的な図書の双方を兼ね備えるよう考慮して選択する。

(11) 児童図書

児童図書は、子どもの豊かな成長に寄与するよう、内容・表現・著者・编者・訳者・画家・出版社・構成・形態などの事項に留意して選択する。

(5) 姫路市立図書館寄贈資料取り扱い規程

平成31年1月5日策定

姫路市立図書館条例施行規則第4章第18条にしたがい、姫路市立図書館において、寄贈は以下のとおり取り扱うものとする。

1. 寄贈は、郷土資料（漫画を除く書籍）のみとする。
郷土資料とは、内容が兵庫県内の歴史や事柄を扱っているもの、または郷土出身（県内、特に姫路市）者の個人的出版物をいう。
2. 寄贈資料の図書館への搬入および搬入に要する費用は、寄贈者の負担とする。
3. 寄贈資料は寄贈者が各図書館窓口へ持参するものとする。原則として図書館が資料の選定・引き取りはおこなわない。
4. 寄贈資料の搬入に際し、来館が困難な場合、寄贈資料および図書館資料寄贈申込書を郵送することを認める。ただし経費（郵送料等）は寄贈者自身の負担によるものとする。
5. 条件付の寄贈もしくは寄託は認めない。寄贈資料については、寄贈者は所有権を放棄したものとし、受入の可否、利用方法、不要となった場合の廃棄まで、すべて図書館に一任されるものとする。
6. 寄贈資料の受領後は、寄贈者への返却には応じない。
（ア）図書館で受入れする場合、必要に応じて図書館資料としての装備を行う。
（イ）図書館で不要の場合、リサイクル、または古紙として処分する。
7. 寄贈資料についての受入先、受入時期、利用状況、貸出回数その他についての問い合わせには応じない。

(6) 姫路市立図書館資料の除籍等に関する基準

平成 13 年 2 月 9 日策定

1 目的

この基準は、姫路市立図書館で所蔵する図書館資料（以下「資料」という。）を常に新鮮で有効な利用状態に整備、維持するためと、資料の更新を円滑に行うことを目的として除籍等に関する事項を定めるものとする。

2 除籍の基準

除籍の対象となる資料は、次に掲げるものとし、これ以外のものについては、1 タイトルにつき 1 冊城内図書館に保存するものとする。

(1) 忘失、不明資料

ア 利用者が紛失した資料。

イ 地震、水害、火災、盗難等の不時の災害や事故、その他やむを得ない理由により忘失した資料。

ウ 利用者の転出等により、貸出時から 2 年以上経過しても回収が不可能となった資料。

エ 蔵書点検で引き続き 2 回以上所在が不明となった資料。

(2) 破損、汚損資料

破損、汚損等が甚だしく、修理不能又は修理、製本する価値のない資料。

(3) 不用資料

ア 学問、技術の進歩又は時間の経過等により、記述内容がすでに資料的価値を失った資料。

イ 新版、改訂版等の入手により、利用価値がなくなった旧版資料。但し、出版後 5 年前後は保存するものとする。

ウ 複本があり利用要求が少なく、保存する必要のない資料。

エ 受入後、相当期間所蔵しているもので、利用要求が著しく少なくなり将来にわたり長く保存する必要のない資料のうち、他の資料で当該資料の内容が補える資料。なお、相当期間とは 10 年前後を目安とする。

オ 新聞、雑誌で保存年限を経過した資料。

(4) 数量更生

分冊または合本しようとする資料。

(5) 保管換え

所属を異にする課、所へ管理を換えようとする資料。

3 適用除外

次に掲げる資料は、原則として 2 の (3) の不用資料の対象から除外する。

(1) 特殊コレクション（アメリカ文庫・橋本文庫・高橋文庫・高部文庫・海外姉妹都市図書）

(2) 行政資料以外の郷土資料。

(3) 各分野の基礎的な全集、叢書類。

(4) 品切れ、絶版等で入手が困難で、かつ資料的価値のあるもの。

(5) 類書がないか、又は極端に少ない資料。

4 除籍の手続き

除籍に当たっては、資料明細書（除籍確認表）を作成し、館長の決裁を得たのちコンピュータデータを消去し、除籍する。

5 現品の処分

除籍した資料のうち現品があるものについては、次のように処分する。

(1) リサイクル資料として利用できるものは、リサイクル用の処理を施し、公共施設その他公共団体及び図書館貸出利用登録者等に無料で提供することができるものとする。

(2) 非リサイクル資料としたものは、古紙又は廃棄物扱いとして、専門業者に処分依頼する。

6 委任

この基準に定めるもののほか、資料の除籍に関し、必要な事項は館長が定める。

016 **姫路市の図書館** 平成 31（令和元）年度（2019 年度）
ヒ 姫路市立城内図書館編
姫路 姫路市立城内図書館 2019. 7
135P 30cm

1.ヒメジシノシヨカン a1.ヒメジシツジヨウナトシヨカン
s1.図書館一姫路市



姫路市の図書館 平成 31（令和元）年度（2019 年度）

2019年7月31日発行

編集 姫路市立城内図書館

発行 姫路市立城内図書館

〒670-0012 姫路市本町 68 番地 258

TEL 079-289-4888

FAX 079-289-1896